エネルギーで、暮らしを豊かに

日本コークス販売は１９４９年創業のエネルギー供給メーカー。
「生活文化総合商社」を目指し、地域の産業や生活を支えています。
現在はプロパンガス（液化石油ガス）を、宇都宮のご家庭や工場にお届けしています。

日本コークス販売（株）は、ミヤラジを応援しています。

SINCE 1949 NIHON COKE CORPORATION NCC

日本コークス販売(株) 宇都宮支店
〒321-0111 栃木県宇都宮市川田町 742-1
TEL : 028-634-1232

制作　宇都宮メディアアーツ専門学校　ビジュアルデザイン科　糸井俊輝

宇都宮コミュニティFM「ミヤラジ」メンバーズクラブマガジン

ミヤラジ+ plus MAGAZINE

つたわる、つながる、うつのみや

9月24日に開催された「ミヤラジECO CAFE in もったいないフェア」

VOL.4
2018.01 ▶ 03

77.3 FM 宇都宮コミュニティFM
ミヤラジ
つたわる、つながる、うつのみや

金曜ベルモ放送局

毎週金曜日 17:00～

ミヤラジは宇都宮地区で放送される
コミュニティFMです。
コミュニティならではの、地域に密着した
お得な情報や、イベント情報など
宇都宮の今をお伝えするFM放送局です。

77.3 FM 宇都宮コミュニティFM
ミヤラジ
つたわる、つながる、うつのみや

×

Bell Mall

ベルモールは
ミヤラジを応援しています！

ベルモール専門店街で **電子マネー**がご利用いただけます！

各種ポイントがたまります。 ※一部ご利用頂けない店舗がございます。

nanaco　楽天Edy

交通系電子マネーも！ Suica　PASMO　ICOCA　Kitaca　nimoca　manaca　SUGOCA　はやかけん

ベルモール専門店街

営業時間
●ショッピング…あさ10:00～よる 9:00
●レストラン……あさ10:00～よる10:00

年中無休
※一部SHOPは、営業時間が異なります。

● 〒321-8555 宇都宮市陽東6-2-1 ●TEL. 028-613-5557 ●PCサイト http://www.bellmall.co.jp
●スマートフォンサイト http://www.bellmall.co.jp/s/ ●ケータイサイト http://www.bellmall.co.jp/m/

ベルさくらの湯

営業時間／8:00～24:00(最終受付23:00)
休館日／毎月第3火曜日

TEL.028-663-4126（ヨイフロ）
http://www.bellsakuranoyu.com/

ベル・フィットネス

スポーツクラブ BELL FITNESS ベル・フィットネス

・安心して運動が楽しめる施設
・安心サポートシステム
・運動エリア以外も充実

★詳しくはホームページをご覧ください！ ベルフィットネス ウェブ検索

私たちが全力でサポートします。

スポーツクラブ ベル・フィットネス

TEL.028-613-5115
●休館日／毎週木曜日・施設点検日

たいらや

LINE@

毎日の特売情報や
お得なクーポンなどを
お届けします。

友だち追加の方法

LINEアプリの「その他（…）」⇨「友だち追加」から
「QRコードリーダー」か「ID検索」を選択して
友だちに追加して下さい

QRコードから登録

読み取って
友だち追加!

ID検索から登録

@apy4629d

入力して
友だち追加!

77.3 FM
宇都宮コミュニティFM

ミヤラジ

つたわる、つながる、うつのみや

MIYARADI CONTENTS

06 メディアミックスで地元を応援!
07〜08 タイムテーブル
09〜15 ミヤラジPick Up
16 ミヤラジオリジナル番組 地元盛り上げ隊
17〜18 ミヤラジCOOL CHOICE公開放送イベント レポート
19〜20 [PRページ] ステモン宇都宮
23 メンバーズクラブ「ミヤラジ＋」の利用案内
25〜49 加盟店のご案内 新しいお店も続々!
51〜52 「ミヤラジ＋」入会案内・申込書
53〜54 「ミヤラジ＋」カード特典プレゼントコーナー
55〜56 加盟店インデックス
57〜58 ホームドクターページ

宇都宮 和太鼓教室

子供からシニアまで一緒に学べるのが
日本の音楽和太鼓　礼に始まり礼に終わる
日本の伝統文化和太鼓　心・技・体・和太鼓にあり
さあ!一緒に学び感動し、汗を流し、スポットライトを
浴びながら新たな人生を送りましょう。

ICHIKO 壱鼓
岡部洋子、栃木県日光市今市出身。和太鼓プロ奏者。「和太鼓阿吽」(1997年発足)主催。和太鼓の指導者、自ら作曲・プロデュースを手がける。ブラジル・アメリカ・ベルギー・タイなどで和太鼓を指導。国内外で和太鼓と日本の伝統文化を広め幅広く活動・活躍している。

〒320-0801 宇都宮市池上町2-10アイ白鳩ビル9階
携帯:090-3081-0939
皆さんのお問い合せをお待ちしております!
TEL & FAX:028-639-1266　営業時間:火~金 19:00~20:30 土 14:00~21:00　担当／岡部

2018 1/28(日)
宮の太鼓まつり
~太鼓フェスティバル~
開催場所 栃木県教育会館大ホール
(チケット取扱場所) ●開場12:30 開演13:00
前売り券 ¥1,000　当日券 ¥1,500

2018 2/4(日)
関東近郊の猛者が集結! 和太鼓の夢の共演!
第十回 関八州太鼓まつり
開催場所 海老名市文化会館
(大ホール) ●開場12:30　開演13:00
前売り券 ¥2,000　当日券 ¥2,500

ラジオ放送+会員カード+フリーマガジン メディアミックスで地元を応援!!

ミヤラジでは、ラジオ放送に加えて「会員カード」と「フリーマガジン」による会員サービスを提供します。加盟店はマガジンに情報が掲載されるだけでなく、放送の中で毎週お店を紹介したり、店頭からのリポートも行います。

Community FM!!

加盟店として ミヤラジを応援! お店の情報をご紹介

抽選でプレゼントも! リスナーとして ミヤラジを楽しむ♪

Free Magazine!!

3ヶ月毎に3万部発行(加盟店・スポンサー企業・市役所・商業施設などで無料配布)

加盟店の特典をゲット!
会員が来店し集客アップ

Member Card!!

メンバーズクラブ「ミヤラジ+(プラス)」って?

宇都宮市で頑張っているお店や事業者の方と市民をつなぐお手伝いをするのがミヤラジが運営する会員組織**メンバーズクラブ「ミヤラジ+(プラス)」**。
中学生以上なら誰でも会員になれ、入会金も年会費も無料、入会申込書に記入するだけ。会員には「メンバーズカード」を発行。このカードを加盟店で見せるだけで、それぞれのお店の特典がGETできます!

メンバーズクラブ「ミヤラジ+(プラス)」会員のお申し込みはP51・P52をチェック!

ミヤラジ タイムテーブル 2018 1▶3

時報	Mon	Tue	Wed	Thu	Fri
7	提供 日本コークス販売	おはミヤ			
8	エドワード・ランゲージスクール Monday Morning English				
9	提供:かましん 健康、三種の神器	Miya Style			
10					
11	提供:宇都宮電子(株) ミヤラジ防災番組	提供:くるまcafe Carf'e ミヤラジ福祉番組 ウェルフェア	市政情報番組 未来はじまる宇都宮 宮ランチ!	提供:(株)宇都宮 イングリッシュセンター ミヤラジ福祉番組 人生の羅針盤	ミヤラジ健康番組
12	作業服の日興 WAGARA飯		宇都宮大学広報課 宇~太が語る!? 宇大のヒミツ (第1・3)		
13	(一社)とちぎニュービジネス協議会 NBどうでしょう	(株)モルティー モルペディア・ユキペディア	ラフォンテ カロス アカデミー かおるん&ともらー Happyカムカム Go!Go!ミヤ	(一社)宇都宮医師会 行列ができる!! 街かど相談室	宇都宮シティガイド (第3)
14		ステモン宇都宮 ステモン宇都宮の ノーベル賞ラジオ(マジ)	エコみや COOLに行こう	宇都宮餃子館 健太君のミヤラジタイム	表参道スクエアテナント会 ウキウキ☆宮スク
15	ミヤラジ街中応援番組 まちへ行こう!	居酒屋ありらん(A)、あおぞら珈琲 南宇都宮専用ラジオ まあいいでSHOW	栃木県中小企業家同友会 商いラジオ (第2・4)	NINE STARS SPACE LABπの utsunomiya musi9 lover (第1・3) D's CONEXION 栃木ダンスの輪 (第2・4)	
16	器+カフェ アンモナイト 子育て応援番組 キャプテン☆うっちゃるの 海賊ラジオ		You Gotta MIYA!	スーパーたいらや たいらや情報局 葬祭会館市民ホールグループ ラジオで終活	
17		クリーニングフジドライ よごしていいとも!		(株)スキット 夕方ラジオ 気分はスキット♪	ベルモール 金曜ベルモ放送局 (株)ビッグツリー HUM♡HUMちゃんねる
18	(株)きぼう国際外語学院 あなたの隣の外国人 (第2・4)	宇都宮大学 「スマ告」(最終火曜)	ミヤラジインターン生 つぶつぶ大学 放送部	提供 福田屋百貨店	宇都宮音楽芸術財団 週末は素敵な クラシックをあなたに…
19	ミヤラジ スポーツ応援番組	NPO法人 とちぎボランティアネットワーク みんながけっぷちラジオ	メディアムーブメント ミヤラジレジェンド	宇都宮餃子会 (タイトル未定)	(株)SUN FLAT PROJECT SUN FLATに話しましょう
20	みやヒルズ活性化委員会 月曜からみやヒルズ	宇短大音楽科 阿久澤政行の おいしいクラシック (第1・3・5) 栃ナビ! 栃ナビ!の宇都宮を もっと好きになる HAPPYクチコミアワー (第2・4)	(株)セカンドライン やらじぃ~と~く	スポーツ番組 (第1) (株)イケダ むくもく ラジオ (第2・4) 宇都宮 フェローズ Jazz in Fellows (第3)	とちぎドリームプラン プレゼンテーション事務局 &ゼウスカークリーン ゆめラジオ (第3) 名取歯科医院 Dr.健寿の ミヤラジデンタル クリニック (第2・4)
21	提供:クラフトビア協議会 ミヤラジ情報番組 さよならマンディ	(株)ユウケイ工業 梅田が斬る!	宇都宮電子(株) 宮でんチャンネル (第2・4)	阿部総合建築 他 宮レゲFM	We are ヒカリ座 Lovers We are Movie Lovers

時報	Sat	Sun
7	おはミヤ Sat・Sun	
8		
9	Miya Style Sat・Sun	
10	C de パラディ 楽園・美ヤラジ	(有)飛行船 外からの風
11	農産物直売所あぜみち あぜみち散歩	宮ブランチ!
12		
13	Go!Go!ミヤ Sat・Sun	
14	ミヤラジオリジナル番組 Teen's Boogie	
15		
16	森下優子のWEEKEND心理学	You Gotta MIYA! Sat・Sun
17	ミヤラジオリジナル番組 地元盛り上げ隊	
18		
19	70's 80's sound BAR blue J blue J Saturday Music Editin (第2・4) 荒川デザイン Arakawa Design Creative Jam (第3)	
20	スノーキーレコード Radio Snokey	(一社)情報の森 純マイ宮おじ
21	ミヤナイト Sat・Sun	

ユーミーマンション / オートバックス / ベルモール / ニコニコレンタカー / 器+カフェアンモナイト / 上野文具 / 宇都宮電子 / ベルモール / 栃木セキスイハイム / CDPジャパン

ベルモール / ステモン / 上野文具 / ステモン / ベルモール

新番組もぞくぞく登場

ミヤラジがオススメする番組をご紹介します!!

ミヤラジ Pick Up!

（毎週または隔週で放送しているオリジナル番組を紹介しています）

NBどうでしょう

Monday 月曜 13:00〜13:55 NAVI 瀧澤 有紀

●出演：浜村 美香／藤岡 由起子　他
●提供：一般社団法人とちぎニュービジネス協議会

毎週月曜の昼下がり、とちぎNBの会員企業を招いてお届けするトーク番組。これから起業を考えている人、聴かなきゃ損ですよ！

Monday Morning English

Monday 月曜 8:30〜8:55 NAVI 中川 享子

●出演：ラルフ・エドワード／小滝 のぞみ
●提供：エドワード・ランゲージスクール

ラルフ先生とのぞみ先生による月曜朝のワンポイント英会話番組。留学情報などもお届けします。出勤途中にLet's study English!

子育て応援番組 キャプテン☆うっちゃるの海賊ラジオ

Monday 月曜 17:00〜17:30 NAVI 益子 早苗

●出演：キャプテン☆うっちゃる 他
●提供：器+カフェ アンモナイト

あの海賊団がミヤラジにやってきた！うっちゃる船長が、がんばっている子どもたち、そしてママやパパにラジオからエールを送ります！

月曜からみやヒルズ

Monday 月曜 20:00〜20:55 NAVI 瀧澤 有紀

●出演：みやヒルズ活性化委員会メンバー
●提供：みやヒルズ活性化委員会

宇都宮中心商店街みやヒルズ活性化委員会のメンバーがお送りする「大人を楽しむ街・宇都宮」を目指す番組。

あなたの隣の外国人（2018年2月まで）

第2・4 月曜 18:00〜18:55 NAVI 永島 一顕

●出演：きぼう国際外語学院講師 他
●提供：(株)きぼう国際外語学院

宇都宮市内在住の様々な国の方たちとの相互理解や共生社会を目指し、市民の皆さんに楽しくお国柄や人柄を情報発信していきます。

スマートフォンで聴ける！

専用アプリでいつでもミヤラジが聴ける！

Android用　iPhone用

※Androidはver.5以上が対象。

モルペディア・ユキペディア

Tuesday 火曜 13:00〜13:30 NAVI 佐藤 竜一郎

●出演：藤岡 由起子　他
●提供：株式会社モルティー

藤岡由起子の女子トーク全開番組。人生相談も受け付けますが、どんな回答が出るかは神のみぞ知る。

ステモン宇都宮のノーベル賞ラジオ(マジ)

Tuesday 火曜 14:00〜14:30 NAVI 小野崎 志歩

●出演：ステモン宇都宮講師陣
●提供：ステモン宇都宮

理数系教育のSTEMON（サイエンス・テクノロジー・エンジニアリング・マセマティクス）が宇都宮に上陸！将来のノーベル賞は宇都宮から誕生だ！

南宇都宮専用ラジオ まあいいでSHOW

Tuesday 火曜 15:00〜15:30 NAVI 瀧澤 有紀

●出演：小野崎 賢／深井 大
●提供：居酒屋ありらん(A)、あおぞら珈琲

ありらんけんとあおぞらふかいが、南宇都宮を元気にするために立ち上がった。何を話すかは聴いてのお楽しみ♪

よごしていいとも！

Tuesday 火曜 17:00〜17:30 NAVI 小野崎 志歩

●出演：岡崎 善胤／高津戸 伸佳
●提供：クリーニング フジドライ

育ち盛りのお子さんのお洋服から、ママの大事なオシャレ着まで洗濯のプロが家庭でできるコツを伝授！

みんながけっぷちラジオ

Tuesday 火曜 19:00〜19:55 NAVI 小野崎 志歩

●出演：とちぎVネットスタッフ
●提供：NPO法人とちぎボランティアネットワーク

誰にでもある、人生のちょっとした「崖っぷち」。そんな岐路に立たされている人たちを救うべく手を差し伸べる「助けっ人（たすけっと）」さん。この番組が崖の下のやわらかいクッションになれたらいいな。

阿久澤政行のおいしいクラシック

第1・3・5 火曜 20:00〜20:55 NAVI 五十嵐 幸子

●出演：阿久澤 政行／鎌田 亮子
●提供：宇短大音楽科

宇短大講師阿久澤政行による音楽番組。クラシックに合うお料理も紹介♪

宇都宮をもっと好きになるHAPPYクチコミアワー

第2・4 火曜 20:00〜20:55 NAVI 五十嵐 幸子

●出演：栃ナビ！編集部員 他
●提供：栃ナビ！

「栃木をもっと好きになる」という栃ナビ！のコンセプトをもとに、栃ナビ！編集部に集まったクチコミ情報をピックアップしてお伝えする情報番組♪

梅田が斬る！

Tuesday 火曜 21:00〜21:59 NAVI 稲葉 克明

●出演：梅田 賢一　●提供：株式会社ユウケイ工業

ユウケイ工業の梅田社長が様々なゲストとともに、リスナーからの質問をバサバサ斬るトーク番組。一度聴いたらクセになるおかしなテンションの1時間。梅田社長の低音ボイスもチャーミング♪

宇〜太が語る!? 宇大のヒミツ

第1・3 水曜 12:00〜12:55 NAVI 中川 享子

●宇都宮大学教授・学生 他　●提供：宇都宮大学広報課

地域に根差し、様々な最先端教育の場としての宇都宮大学。その中身に宇大の「宇〜太」が迫ります！

宇都宮大学 UTSUNOMIYA UNIVERSITY

かおるん&ともらーHappyカムカム

Wednesday 水曜 13:00〜13:30 NAVI 片岡 友美子

●出演：千代 かおる／長岡 ともみ
●提供：ラフォンテ カロス アカデミー

ネイルとマツエクの話題、将来エステティシャンを目指す方のための美容アカデミーの話など、宇都宮の女性の美に関するテーマをゆるゆるワイワイ語る30分。たまに脱線もあります。

ラジオで聴くなら！

宇都宮市内であればカーステレオのチューニングをFM77.3MHzに合わせれば移動しながら、情報がチェックできます。

FM77.3 MHz

ミヤラジレジェンド

Wednesday 水曜 19:00~19:55 NAVI 稲葉 克明

●提供：メディアムーブメント

地元宇都宮の多ジャンルかつユニークな人々をお招きし、旬な話題を提供していただく（本当か！？）伝説の番組。

やらじぃ～と～く

Wednesday 水曜 20:00~20:55 NAVI 粕谷 ひかり

●出演：森田 英紀　●提供：株式会社セカンドライン

水曜８時は「やらじぃ～と～く」。モリモリがお届けするアゲアゲの１時間。もう聴いた？え、まだなの！もったいなさすぎ!!毎週聴いてね♪

商いラジオ

第2・4 水曜 15:00~15:55 NAVI 小野崎 志歩

●出演：八木 仁 他
●提供：栃木県中小企業家同友会

「集え！宮の『若』社長」がリニューアル。毎回、熱く自社経営に取り組まれている「若」社長をお招きしあまり語られなかった真実を激白！の予定の楽しいトーク番組です♪

宮でんチャンネル

第2・4 水曜 21:00~21:59 NAVI 小野崎 志歩

●出演：佐藤 芳昭 他
●提供：宇都宮電子株式会社

業界で「宮でん」と言えば宇都宮電子のこと。お酒大好きブッチョーが、夜な夜な展開している情報収集活動の一端をアンテナ感度ビンビンでお届け。水曜夜はメリットファイブ☆

ミヤラジ

番組スポンサー募集中

お手軽料金で

ラジオ番組の
スポンサーやオリジナル番組を
企画することができます。

オーダーメードで、貴社のイメージアップを図ってみませんか?
貴社のニーズに応じた番組や情報コーナーなどミヤラジスタッフが
番組づくりのお手伝いをいたします!

お問い合わせ

☎028-666-7897　✉773@miyaradi.com

株式会社 宇都宮コミュニティメディア　〒320-0802 栃木県宇都宮市江野町7-8 堺屋ビル2F

行列ができる!! 街かど相談室

Thursday 木曜 13:00~13:30 NAVI 生井 俊昭

●出演：各分野の専門家
●提供：一般社団法人 宇都宮市医師会

各分野の専門家（医師、歯科医師、薬剤師、看護師etc）が在宅医療や介護、福祉、生活支援等について、分かりやすく解説します。

健太君のミヤラジタイム

Thursday 木曜 14:00~14:30 NAVI 鈴木 美保子

●出演：吉成 絵美子 他
●提供：宇都宮餃子館

餃子の街、宇都宮から餃子の情報バラエティをお届けします。イベント情報や店舗情報など、宇都宮餃子館のすべてを公開。健太君の読み聞かせタイムもたまにやりまーす。

SPACE LABπの utsunomiya musi9 lover

第1・3 木曜 15:30~15:55 NAVI 生井 俊昭

●出演：海老原 大幸 他
●提供：NINE STARS

様々なテーマに沿ってトレンドのものを紹介したり、店舗スタッフを招いてトークしたり音楽を紹介する番組。

D's CONEXION 栃木ダンスの輪

第2・4 木曜 15:30~15:55 NAVI 生井 俊昭

●出演：大野木 藤

宇都宮のダンスカルチャーを番組パーソナリティのダンサーＦＵＪＩと各回ゲストが熱く語る！

たいらや情報局

Thursday 木曜 16:00~16:30 NAVI 益子 早苗

●出演：清水 徹
●提供：スーパーたいらや

毎週木曜の折り込みチラシを元に、その時々の旬なお買い物情報をお届けします！

ラジオで終活

Thursday 木曜 16:30~16:55 NAVI 鈴木 美保子

●出演：橋本 栄一 他
●提供：葬祭会館 市民ホールグループ

毎朝の5分番組「いきいき終活サロン」が、毎週30分に拡大！これまで時間の関係でできなかった終活のあんな話やこんな話を終活カウンセラーがたっぷりお話しいたします。

夕方ラジオ 気分はスキット♪

Thursday 木曜 17:30~17:55 NAVI 永島 一顕

●出演：小針 佳子 他
●提供：株式会社スキット

もうすぐ週末。ちょっとお疲れ気味の心や体もこの番組を聴いてスキッとさせちゃいましょう♪

むくもくラジオ

第2・4 木曜 20:00~20:55 NAVI 佐藤 竜一郎

●出演：池田 光一
●提供：株式会社イケダ

金曜17時のあの番組が、木曜にお引越し！ここからが本当の「木の話」。今まで以上にじっくりと「木」にまつわるちょっといい話を池田さんがお届け。たまに温泉の話もするよ？

宇都宮餃子会（タイトル未定）

Thursday 木曜 19:00~19:55 NAVI （未定）

●出演：宇都宮餃子会 事務局長 他　●提供：宇都宮餃子会

宇都宮といったらやっぱり「餃子」!宇都宮餃子会がお送りする餃子ファンのための番組です！

宇都宮餃子®

宮レゲFM

Thursday 木曜 21:00~21:59 NAVI 中村 長司

●出演：DJマチルダ・YUPA 他　●提供：阿部総合建築 他

レゲエ音楽を中心に地元で活躍するＤＪ・シンガーや全国区の有名アーティストをゲストに迎え、レゲエの楽しさを発信する音楽番組。宮のレゲエ好き集まれ！

宮レゲFM

金曜ベルモ放送局

Friday 金曜 17:00~17:30 NAVI (未定)

●出演：濱野 秀昭 他　●提供：ベルモール

隔週15時のサテライト放送から、毎週金曜17時のスタジオ放送にお引越し。ベルモールで開催されるイベントやお店のご紹介もますますパワーアップ！

Bell Mall

週末は素敵なクラシックをあなたに・・・

Friday 金曜 18:00~18:55 NAVI 中村 長司

●提供：宇都宮音楽芸術財団

週末に仕事を終えて家路につく車中や、家庭でくつろぐ時間帯に良質なクラシック音楽を気軽に楽しんでリラックスしていただける番組。

HUM♥HUMちゃんねる

Friday 金曜 17:30~17:55 NAVI 永島 一顕

●出演：磯崎 卓也 他
●提供：株式会社ビッグツリー

みんなでわいわいガヤガヤにぎやかにおしゃべり。大人と子どもの情報バラエティー番組。

Dr.健寿のミヤラジデンタルクリニック

第2・4 金曜 20:00~20:55 NAVI 佐藤 竜一郎

●出演：名取 健寿
●提供：名取歯科医院

「健」康長「寿」の人生を送るには、まずお口のケアから！痛い虫歯の怖い話から歯周病の気になる話までDr.健寿こと名取院長がマイルドにお話しします。アナタのお口は大丈夫？

SUN FLATに話しましょう

Friday 金曜 19:00~19:55 NAVI 稲葉 克明

●出演：岡田 陽平　●提供：株式会社SUN FLAT PROJECT

前向きに、気軽にフラットに話す番組。毎週、様々なジャンルのゲストを迎え、ゆるーく楽しくその業界の役立つ話をお聞きします。今週のゲストが次週のゲストを決めて番組中に電話をする「友達の輪！」のような番組です。

SUN FLAT PROJECT

We are Movie Lovers

Friday 金曜 21:00~21:59 NAVI 山脇 唯 片岡 友美子

●提供：We are ヒカリ座 Lovers

映画を語りたい仲間"Lovers"が集まり、楽しくおしゃべりをする1時間番組。週末に思わず映画を観たくなるようなお話をしていきます。番組の特集など詳細については、番組ツイッター@movie_weをご覧ください。

楽園・美ヤラジ

Saturday 土曜 10:00~10:55 NAVI 中川 亨子

●出演：鈴木 みよ子　●提供：C de パラディ

宇都宮の女性たちをもっと綺麗に！をテーマにパラディオーナー鈴木みよ子が美容について熱く語ります。

あぜみち散歩

Saturday 土曜 11:00~11:55 NAVI 中川 亨子

●出演：林 書偉 他　●提供：農産物直売所あぜみち

宇都宮産の野菜…みやベジ。そんな野菜を育てる生産農家さんやお店のことをご紹介する新鮮情報番組。

農産直売所 あぜみち

森下優子のWEEKEND 心理学

Saturday 土曜 16:00~16:30 NAVI 山脇 唯

●出演：森下 優子

現職の講師として活躍中の日本心理学会 認定心理士森下優子が、ふだんの生活で起きるさまざまな心理的ストレスの解消法について、優しく解説します。

blue J Saturday Music Edition

第2・4 土曜 19:00~19:55 NAVI 中村 長司

●出演：DJ GUN／DJ アツシ 他
●提供：70's 80's sound BAR blue J

懐かしのディスコミュージックをノンストップリミックス！番組の目玉、Edition timeは聴き逃すな！

Radio Snokey

Saturday 土曜 20:00~20:55 NAVI 稲葉 克明

●出演：DJサンスケ 他　●提供：スノーキーレコード

江野町にあるスノーキーレコード／snokey public house sixに、昼や夜に集まる11人のヴァイナルＤＪによる、アナログレコードのおもしろさ、またその魅力とスノーキー発信の宇都宮、栃木県近郊のイベントの情報発信番組。check it up!

ミヤラジ

あなたのお店をミヤラジで宣伝しませんか？

オリジナルCMお作りします。

地域に一番近い放送局だからこそできるプロモーション！
聞いている人も、放送している人も同じ地域で生活しています。
伝えたい人に情報をお届けすることができます。

20秒500円～＋制作費5,000円～

※ナレーター1名+BGM※ナレーター数、効果音などにより制作費別途見積もり ※放送する時間帯により変わります。

お問い合わせ
☎028-666-7897　✉773@miyaradi.com
株式会社 宇都宮コミュニティメディア 〒320-0802 栃木県宇都宮市江野町7-8 堺屋ビル2F

Sunday
日曜
10:00〜10:55
NAVI
片岡友美子

外からの風

●出演：桶田 博信　●提供：有限会社飛行船

番組パーソナリティ、桶田専務がお招きするゲストから飛び出す、びっくり、ホッコリ笑顔あり、涙あり（？）のトーク番組。もちろん震災の復興支援情報も話しますよ！

Sunday
日曜
20:00〜20:30
NAVI
佐藤竜一郎

純マイ宮おじ

●出演：山田 義治
●提供：一般社団法人情報の森

宮のオヤジである理事山田氏。好物日本酒の純米と純真なマインドをミックスした「純マイ」。さてどんな話が飛び出すのやら…。

メッセージ・リクエストは
773@miyaradi.com
まで！

他にもおすすめ番組いろいろ!

◎作業服の日興「WAGARA飯」 月曜/12:00〜12:15
◎宇都宮大学「スマ告」 最終火曜/18:00〜18:55
◎市政情報番組「未来はじまる宇都宮」 水曜/11:00〜11:15
◎ミヤラジインターン生「つぶつぶ大学放送部」 水曜/18:00〜18:55
◎宇都宮フェローズ「Jazz in Fellows」 第3木曜/20:00〜20:55
◎表参道スクエアテナント会「ウキウキ☆宮スク」 金曜/14:00〜14:15
◎とちぎドリームプランプレゼンテーション事務局&ゼウスカークリーン「ゆめラジオ」 第4金曜/19:00〜19:30
◎荒川デザイン「Arakawa Design Creative Jam」 第3土曜/19:00〜19:55

提供番組一覧

◎「おはミヤ」 月曜7:00〜7:55　提供:日本コークス販売
◎「健康、三種の神器」 月曜9:00〜9:55　提供:かましん
◎ミヤラジ防災番組 月曜11:00〜11:15　提供:宇都宮電子(株)
◎ミヤラジ情報番組「さよならマンディ」 月曜21:00〜21:59　提供:クラフトビア協議会
◎ミヤラジ福祉番組「ウェルフェア」 火曜11:00〜11:55　提供:くるまcafe Carfe
◎ミヤラジ福祉番組「人生の羅針盤」 木曜11:00〜11:55　提供:(株)宇都宮イングリッシュセンター
◎「You Gotta MIYA!」 木曜18:00〜18:55　提供:福田屋百貨店

MIYARADI INFORMATION

ミヤラジ オリジナル番組紹介！

地元盛り上げ隊！

毎週土曜日17時〜、ミヤラジの中で一番ダンディな中村長司（たけし）パーソナリティがお送りしているのが「地元盛り上げ隊！」。宇都宮を盛り上げたい！、住んでいる地域を盛り上げたい！…そんな思いで活動されている市民のみなさんをスタジオにお招きしてお話を伺っています。この番組から、人と人、地域と地域のつながりが少しずつ広がっていくといいですね。

パーソナリティ
中村 長司

「まちぴあ」
センター長
安藤 正知さん

この日（12月2日）は、「まちぴあ」センター長の安藤正知さんにご出演いただきました。安藤さんには、「まちぴあ」が、宇都宮市民の「まちづくり活動」の活性化を支援するためにどんなサポート業務を行っているかなどについてお話を伺いました。

「地元盛り上げ隊！」では、宇都宮を盛り上げている人にご出演いただいています。みなさんの周りに、熱い思いで活動されている方はいませんか？ぜひ、「地元盛り上げ隊！」にご紹介ください！

出演者募集中！

お問い合わせ
☎028-666-7897　✉773@miyaradi.com
株式会社 宇都宮コミュニティメディア　〒320-0802 栃木県宇都宮市江野町7-8 堺屋ビル2F

「COOL CHOICE」啓発番組

エコみや ～COOLにいこう～

毎週水曜日 14:00～14:55
放送中!

COOL CHOICE啓発番組 エコみや ～COOLにいこう～ とは!?

「エコ」「もったいない」「地球温暖化」など、みなさんと一緒に考えていきたいテーマの一つが「環境」です。「エコみや～COOLにいこう」は、環境省が推進する「COOL CHOICE」の普及啓発を目的として、毎週水曜日14時から、エコに関するゲストをお招きしてお送りする1時間のトーク番組です。(環境省「二酸化炭素排出抑制対策事業費補助金(地域と連携したCO2排出削減促進事業)」の対象です。)番組では、スタジオを飛び出して公開生放送を行うなど、積極的に「COOL CHOICE」をアピールしています!今回は平成29年9月と11月に行った公開生放送イベントをご紹介します!

9/24(SUN) ミヤラジECO CAFE inもったいないフェアを行いました!

毎年開催される「もったいないフェア」の会場内に、公開生放送のための特設「CAFE」コーナーをつくって「COOL CHOICE」をPR!ミヤラジのサテライト放送ブースの周りには、おいしいコーヒーやパンなどの飲食ブースが並び、オシャレな空間を演出!来場されたたくさんの方に「COOL CHOICE」への賛同票をいただきました!

11/3(FRI) MIYA JAZZ INN pre event ミヤラジ ECO LIVEを開催!

音楽ライブと併せて「COOL CHOICE」をアピールしよう!ということで開催したのが「ミヤラジECO LIVE」!たくさんのミュージシャンやバンドにご出演いただきながら、公開生放送 第1部では、女性デュオ「エリトユカリ」と株式会社さかもとの坂本英典さんによる「暮らしの中の水回りのエコ」について、第2部では、シンガーソングライター「ニトリヒロヤス」さんと栃木ダイハツ販売株式会社の落合佑樹さんによる「エコドライブ」についてのトークライブをお送りしました!

PRページ

学びは楽しい!! 創造する力 表現する力 伝える力を 楽しく育むには

子どもの「やる気」を引き出すことが「できる」への近道

福田氏(以下**福**)「滝澤先生は、独自の絶対音感プログラムによる知育リトミックなどの教室を主宰されていますね。私の息子も先生の教室に通い始めて3、4年になりますが、息子はとても楽しく通っています。子どもを音楽好きにさせるコツはありますか?」

滝澤先生(以下**滝**)「絶対音感は生まれ持ったものではなく、聴覚神経が育つ時期、だいたい8歳くらいまでに身に付けられるものです。でも本人に好きになってもらわないと、なかなか身に付きません。ですから最初はまず褒めてあげることから始めています。褒めて『楽しい』と感じてもらって、音楽を好きになってもらうことが何よりも大切です。福田さんも『ステモン』という新しい形の学習塾を経営されていますよね。」

福「Science(科学)、Technology(技術)、Engineering(工学)、Mathematics(数学)の頭文字を取ったSTEM学習のスクールが「STEMON(ステモン)」です。黒板やノートから離れて、ブロックやタブレットなどを使い、遊びながら楽しく学ぶというスタイルの学習塾です。子ども自身が興味を持ってやってみることで、小学校高学年で学ぶような内容を、低学年の子が理解できてしまうんですよ。」

滝「楽しく学ぶ、ということは大切だと私も感じています。宿題の出し方を工夫することで『もうちょっとやりたい!』と思わせることが『やる気』を引き出すことにつながるのだと思います。」

福「他にもブロックなど出来たときの写真を撮って、メールで保護者の方に送るようにしています。それは授業内容のご報告でもあるのですが、家に帰って写真を見ながら親子でその日のレッスンについて話をしてもらうことで、授業の復習になるからです。さらに『すごいね!』と褒められたら、認めてもらえたという自信にもなりますし、『また作ってみたい』という『やる気』にもつながると思っています。」

子どもを信じて見守ること、第三者に委ねることも大切

福「お子さんを指導されてきて最近感じることはありますか?」

滝「最近の保護者の方は熱心さゆえに過干渉でもあるような気がします。『見守る』ということが自主性を育む上でとても大事なのではないか、と思うのですが。」

福「最近は子どもができることは信じて手を引こうと心がけています。成長していく中で、子どもとの距離の取り方というのは、とても難しい問題なのかもしれませんね。」

滝「ある生徒のお母様が、私のことを『先生はすごいね』とずっとお子さんに話されていたらしく、お子さんが私のことを尊敬してくれていたようなんです。そうなってしまえばお母様の作戦勝ちで、お子さんと意見がぶつかった時などに『そういう時は先生はどうしてたのか聞いてみたら?』と、あえて自分では何も言わず、私という身近な第三者に意見を聞くことで納得させるようにしていたようなんです。」

福「親が頭ごなしに言っても、それは反発しか返ってこないですが、尊敬し信頼している人から『勉強した方がいいんじゃない?』と言われたら、素直に聞けることもある、ということですね。」

滝「親が子育てから少し手を引いて誰かに委ねるためには、私のように幼い頃から自分のことをずっと見てくれている、身近にいる第三者という存在が必要なのかもしれませんね。」

子どもたちの豊かな未来のために「考える力」を育てたい

福「2020年から文部省の教育改革が始まり、これまでの暗記型の勉強から記述型へ、プログラミング的要素が求められるようになるようです。ステモンの勉強法は、今は異彩かもしれませんが、今後必要とされていくと思っています。」

滝「私も、ただ音符を追ってピアノを弾くのではなく、分析的な楽譜の読み方を教えています。それは、どうしてそう弾くのかきちんと理由が理解できれば、次にどんな楽譜を見ても対応できるようになるからです。この『どうしてそう弾くのか』がわかるためには、やはり『考える力』が大切なのです。」

福「私は、考える力が育てば勉強以外での自立もできると考えていて、ステモンという場で、人としてのベーシックな部分を育てたいと思っているんです。」

滝「私も子どもたちをコンクールに出場させていますが、それは目標を持って、それを達成するために計画を立てて頑張れる力、努力を楽しめる力を育てたいからです。そこには自分はどうすればいいのか『考える力』がやはり必要なんですよね。」

福「マニュアル通りだけじゃない力が必要とされる世の中になるので、子どもたちは大変かもしれませんが、逆にそれぞれの個性が生きる面白い社会が待っているのかもしれません。」

滝「音楽と科学で分野は違いますが、『考える力』を育てることで子どもたちの力になれたらいいですね。」

STEMON
— プログラミング&エンジニアリング — ステモン!

ステモン宇都宮 https://stemon.jp/
栃木県宇都宮市西1-4-27 TAKASHOビル 2F
TEL:028-612-6902 mail:mail@stemon.jp

オリジナル番組
ステモン宇都宮のノーベル賞ラジオ(マジ)
毎週火曜日 午後2時より放送中!

ミヤラジ開局１周年記念

2018 3.8

何かが起こる!?

3月8日はミヤラジ開局記念日です。

栃木SC

J2復帰 おめでとうございます。

2017
MEIJI YASUDA
J3 LEAGUE

RETURN TO J2

TOCHIGI SOCCER CLUB

All For Tochigi

ミヤラジは、栃木のスポーツを応援しています!

ミヤラジスポーツ応援番組
放送中!!

毎週月曜 19:00〜19:55
第一木曜 20:00〜20:55

MEMBER'S CLUB MIYARADI+

メンバーズクラブ ミヤラジ+(プラス)カードって?

宇都宮コミュニティFM「ミヤラジ」がつくる会員サービス「ミヤラジ+(プラス)」!
メンバーになると「ミヤラジ+(プラス)」メンバーズカードがもらえます。(入会金・年会費無料)
加盟店でミヤラジカードを提示するだけで特典が受けられて、
抽選でプレゼントが当たるという超スグレモノ。
中学生以上なら無料でGETできます。

加盟店の目印　※イメージ

このステッカーが貼ってあるお店でメンバーズカードを見せるとお得な特典がもらえる!

どのお店でどんな特典がもらえるかは
P25〜P49を見てね♪

ミヤラジのカバーエリア
FM77.3MHz
宇都宮のほぼ全域が放送エリアです

スマホからもミヤラジが聴けます!

アプリをダウンロードしてお楽しみください!
スマートフォンのアプリストア(GooglePlayストア、App store など)で「ミヤラジ」で検索!

Android用　iPhone用

※Androidは ver.5以上が対象。

リクエスト・メッセージ情報受付

MAIL 773@miyaradi.com
FAX 028-666-7878
HP https://www.miyaradi.com/

ミヤラジメンバーズクラブ
ミヤラジ+(プラス)マガジン vol.4
発行日　平成30年1月1日
発　行　株式会社 宇都宮コミュニティメディア
〒320-0802 栃木県宇都宮市江野町7-8 堺屋ビル2F
TEL:028-666-7897　FAX:028-666-7878

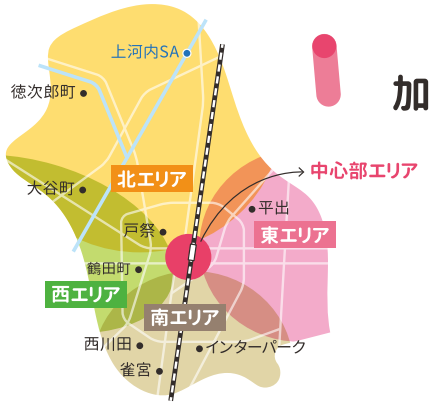

カードが使える加盟店インフォメーション

加盟店紹介

- 中心部エリア …… P25〜
- 東エリア …… P32〜
- 西エリア …… P36〜
- 南エリア …… P39〜
- 北エリア …… P43〜

MIYARADI MEMBER STORE GUIDE

お店の分類マーク
お店の種類が、一目で分かるようにします。

分類マーク一覧
- グルメ
- ファッション雑貨
- 理・美容室
- ビューティー
- ライフ

ミヤラジ

お店のPRはこちらをご覧ください。

住 宇都宮市●●町0-0-0
営 17:00〜24:00
休 水曜日
HP なし
P なし

028-000-0000

カード特典 ワンドリンク サービス

お店の紹介写真
お店の写真やオススメ商品などビジュアルで紹介します。

お店の名前

お店のPR

お店の情報

地図
お店の所在地を表しています。

電話番号

特典内容
ミヤラジ+カードを掲示すると受けられる特典内容です。
(有効期限1月1日〜3月31日)
※原則として、お店をご利用された方を対象とし、掲示された本人のみ有効とします。

よち坊／わん温one

よち坊は、国産銘柄鶏を、特製タレ、岩塩、甘味噌タレ、三種の味付けで焼き鶏を楽しんでいただいています。またサイドメニューも多く用意。向かいのわん温oneは、もんじゃ、各種鉄板焼きを用意。もんじゃは生乳入り大麦使用もあり、鉄板に使う油はオリーブオイル。サイドメニューも豊富!

住 宇都宮市中央2-9-5 炭火焼きよち坊
営 よち坊 17:00～24:00
わん温one 18:00～27:00
休 無休
HP あり P あり

028-633-3911

カード特典 2杯目ドリンクをサービス提供

ZIG

極上の味を楽しめるボリューミーなZIG盛りバーガー!うま味がジュワっとくる和牛イチボステーキ!粗挽きの歯ごたえがたまらない、和牛100%ZIGバーグを数種類のソースからお好みの味付けで!ロマンチックな空間で楽しいひとときを。貸し切りもOKです。

住 宇都宮市中央2-1-2 1F
営 11:00～14:00 17:00～24:00
休 月曜日
HP なし
P なし(近隣にコインパーキング)

028-678-4429

カード特典 お食事の方にデザートプレゼント

靴のタナカ

チェーン店とはひと味違った、靴の専門店です。子ども靴、婦人靴、スニーカー、ビジネスシューズ、カジュアルシューズ、ブーツなどの幅広い商品構成。また『レッドウィング』の品揃えは北関東随一です。豊富な商品知識と丁寧なサイズ合わせで、お客様をお待ちしています。

住 宇都宮市江野町4-8
営 10:00～19:00
休 無休
HP なし
P なし

028-635-7398

カード特典 8%割引

トータルフォトスタジオ かれん

二荒山神社近くにある当スタジオは、お宮参りから七五三、成人式の振袖まで、人生の節目をトータルプロデュース。個性的なヘアメイク、丁寧な着付け、ゆったりとした撮影、アルバム制作までですべてお任せ下さい。写真集のようなデザインアルバムは、家族の宝物になるはずです。

住 宇都宮市大通り1-1-3
営 10:00～17:30
休 水曜日
HP あり
P あり

028-623-0753

カード特典 ご購入いただいたお写真の中からプロマイドを1枚進呈

musicBAR EspeRnza

2016年9月に、NHK前交差点角にmusic BARエスペランサをオープン。普段はカラオケBARですが、毎月1回生ライブもあり、第3金曜日のベリーダンスライブも大人気です。各種パーティーは、飲み放題3,500円から承ります。日曜が定休日ですが、予約であれば日曜日も営業します。

住 宇都宮市中央1-11-8 加古ビル1F
営 19:00～26:00
休 日曜日 但し、予約があれば日曜日も営業します。
HP なし
P なし

028-612-4787

カード特典 ドリンク1杯サービス

韓国家庭料理 友家(ともや)

新OPEN!人気チーズタッカルビ1,160円→580円と半額。昼は日替りランチ680円～880円。夜は飲み放題でカラオケあり。キムチ、キンパ等持帰り、韓国食品販売中。ホテルで経験を積んだ韓国人シェフの家庭料理を楽しんで。
団体予約は090-3200-9411へ。

住 宇都宮市江野町7-8 Aオリオンビル1F
営 AM(昼)11:00～
AM(夜)2:00
休 無休 HP なし
P なし

028-634-8388

カード特典 10名以上の団体予約で1500円の飲み放題1名無料

加盟店

宇都宮和太鼓教室

宇都宮和太鼓教室も3年目を迎えました。老若男女「和太鼓」を通じ、楽しい和太鼓ライフをおくっています。もちろん!初心者大歓迎。是非!一緒に和太鼓を打ちならしましょう。お気軽にお問い合わせ・見学にいらしてください。一同心からお待ちしています。

住 宇都宮市池上町2-10 アイ白鳥ビル9F
営 火～金19:00～20:30
土曜日14:00～21:00
休 月曜日 HP あり
P なし(お車でお越しの際はお問合せ下さい。)

090-3081-0939

カード特典 入会金無料 和太鼓のバチ・締太鼓ストラッププレゼント

相席イタリアン インコントロ／ランチの店 ゆるりん亭

夕方からは相席で、「おいしく食べて、おいしく飲んで、おいしく相席」をコンセプトに、出会いを応援しております。「恋の合コン」も無料でセッティング。昼はインコントロ内にランチが楽しめるゆるりん亭がオープン!健康的で美味しい家庭料理が味わえます。

住 宇都宮市二荒町1-11 松村ビル2F
営 ゆるりん亭11:30～14:30
インコントロ18:30～24:00
休 ゆるりん亭日曜日、インコントロ月曜日
HP あり P なし

028-612-5380

カード特典 インコントロ 500円引き／ゆるりん亭 日替りランチ800円→500円

サンドウィッチカフェDream Takeout shop

12月17日で1周年を迎えました『サンドウィッチカフェDream』ランチタイム限定ホットサンドプレートや当店おすすめ『季節のフルーツサンド』など、お食事系、デザート系サンド約25種類をご用意しています。テイクアウト、イートイン可。お気軽にご来店ください。

住 宇都宮市曲師町3-8角常仲見世館1F
営 10:00～18:00
休 水曜日
HP あり
P なし

028-688-8243

カード特典 600円(税抜)以上お買い上げの方10%OFF

かましん SUPER MARKET
本部 〒321-3226
宇都宮市ゆいの杜1-2-21
電話 028-667-6661

カルナ大曽店 ミュゼ豊郷台店 カルナ駅東店
雀宮店 戸祭店 平松本町店
清原テクノ店

味一番

昭和33年創業、「餃子のまち」宇都宮の数ある餃子店の中でも、地元の人からおすすめされる老舗餃子店。モチモチ食感の自家製皮に、干し貝柱と特製味噌でしっかり味つけしたアン。タレなしでも、冷めてもおいしくいただけます。焼き・揚げ・スイの3つの異なる味わいが魅力的 !!

住 宇都宮市江野町2-7
営 11:00〜20:00
休 不定休
HP なし
P なし

028-634-8363

カード特典

グランシャリオ

宇都宮パルコの南側、屋台横丁の隣にある、開放的でお洒落なダイニングバル。ビールやカクテル、ワインを飲みながら、イタリアンから創作料理も楽しめます。しかも価格はリーズナブルパーティーメニューもございますので、お気軽にお問い合わせください!※ランチL.O 14:30／ディナーL.O 23:00まで

住 宇都宮市二荒町1-9
営 11:30〜15:30 17:30〜24:00
休 水曜日、不定休
HP あり
P なし

028-639-0778

カード特典 生ビール半額（最初の一杯）

3Dメイカーズ

印刷工場みやもとが運営する3D撮影＆プリンターサービスのスタジオ。本物そっくりに作れる3Dスキャニングフィギュアに、お写真から作る遺影人形、ペットに、CADデータからの3D造形も承ります。身長の15分の1サイズの3Dスキャニング人物フィギュアなら35,000円（税別）にて3D撮影・造形いたします。

住 宇都宮市馬場通り1-1-1
営 10:00〜18:00
休 水曜日
HP あり
P なし

028-666-6005

カード特典 3Dフィギュア全品8%off

JTB関東 ウエディングプラザ宇都宮

東武宇都宮駅近く、JTBトラベルサロン宇都宮には、ウェディング専用フロアがございます。ハワイや沖縄など、憧れのリゾートウェディング相談を専任スタッフが完全予約制で承ります。感動の旅と挙式はJTBウェディングプラザへご相談ください。

住 宇都宮市池上町4-1トラベルサロン宇都宮内
営 10:00〜18:00
休 火曜日　年末年始
HP あり
P 契約駐車場あり

028-614-2002

カード特典 ノベルティプレゼント（来店予約のうえご来店されたお客様）

宇都宮アンテナショップ 宮カフェ1F@miya

宇都宮の名産品・話題品・新鮮な地場農産物、農産物の加工品、総菜やスイーツのほか、宇都宮市内で製造されているものや伝統工芸品、また、プロスポーツチームグッズやミヤリーグッズなどを集めた楽しいお店です。

住 宇都宮市江野町2-11宮カフェ1F
営 10:00〜19:00（LO18:30）
休 不定休
HP あり
P なし

028-666-8938

カード特典 カフェメニュー50円引き ※一部対象外あり

ドコモショップ宇都宮馬場町店

宇都宮駅西口大通り沿いのお店です。とてもきれいな店内です。スタッフはとても温かく、お客様に最適なご提案をいたします。そのためご指名でご来店されるお客様も多くいらっしゃいます。お車でご来店の際には店舗すぐ横に提携駐車場をご用意しております。

住 宇都宮市馬場通り1-1シティタワー宇都宮1F
営 10:00〜19:00
休 第3水曜日
HP あり
P あり

0120-670-608

カード特典 スマートフォン用アクセサリー15%割引!（対象外の商品あり）

串天ぷら居酒屋ゆるり

おいしい天ぷらを食べませんか?旬の素材を新鮮な油で揚げて美味をギュッと閉じ込めます。油は研究を重ね、胃もたれしないものにしました。鴨鍋も絶品!〆はお鍋に蕎麦を入れて召し上がれ。お一人様でもご宴会でもお家のようにゆるりとしていって下さい。お座敷28名まで貸切りOK。

住 宇都宮市馬場通り3-3-6 1F／2F
営 18:00〜26:00
休 日曜日
HP あり
P なし（近隣にコインPあり）

028-632-3099

カード特典 オススメ天ぷら一品プレゼント

宇都宮アンテナショップ 宮カフェ2F Hills Cafe

地産地消にこだわった創作イタリアンがおいしいお店!地元ブランド宇都宮産の厳選した食材を使用し、新鮮で美味しい料理をご堪能ください♪各種ご宴会、レストランウェディング、女子会など様々なシチュエーションに対応。実績のあるスタッフと充実の設備でお客様をしっかりサポートします!

住 宇都宮市江野町2-11宮カフェ2F
営 11:00〜23:00（LO22:00）
休 無休
HP あり
P なし

028-666-8785

カード特典 ランチセット100円OFF ディナー10%OFF（コース併用不可）

ジャズダイニング 宇都宮Fellows

オリオンスクエアを眺められる宇都宮店。NYスタインウェイを設置した本格的なライブスペースの小山店（小山市駅南町4-27-1）。どちらもカジュアルなライブから国内外の本格的なジャズのライブが楽しめるお店です。

住 宇都宮市江野町9-1 ユタカビル3F
営 18:00〜25:00
休 不定休
HP あり
P なし

028-688-8909

カード特典 ライブチャージ500円OFF（事前のご予約の際にお申し付けください）

時計・宝石　タケカワ

創業103年を迎えるタケカワ時計店はオリオン通り東武デパート近くに6店舗を構え、各店がブランドごとの特徴を持ち、全店は徒歩30歩でつながっています。新入学新社会人向けのフレッシュな時計から高級腕時計、また人生最大のイベント、ブライダル商品まで取り揃えております。

住 宇都宮市江野町7-3
営 10:00〜19:00
休 無休
HP あり
P あり（提携駐車場）

028-633-2031

カード特典 お持ちの時計・アクセサリーの無料クリーニング

和ごころりんず・ふるーれ宇都宮店

着物生活してみませんか。お休みの日やお出かけの時、日本文化をまとったあなたは、普段とちょっと違うあなたです。和ごころりんずは、産直の品物を扱う問屋のお店です。確かな物を安心のお値段で!お手入れも手頃な価格で承ります。お気軽な着付け教室もございます。

住 宇都宮市駅前通り1-4-6 ララスクエア3F
営 10:00〜21:00
休 無休
HP あり
P あり（460台）

028-616-1529

カード特典 着物丸洗い2,000円（税込）（お一人様1点）

割烹 中村

宇都宮の中心部に位置する割烹中村です。明治時代創業4代目となった今も地元宇都宮市民に親しんでいただいております。お昼は各種ランチ、夜は一品料理も取り揃えております。100年以上続く老舗の鰻重をぜひご賞味ください。ご宴会も承ります。（30人まで）

住 宇都宮市中央本町1-12
営 11:00〜LO14:00・17:00〜LO21:00
休 火曜日
HP なし
P あり（17台）

028-634-3337

カード特典 ソフトドリンク1杯サービス

四季料理 はな坊

JR宇都宮駅から徒歩7～8分。銀座・京橋で修業した親方が旬の素材を丁寧に仕上げた料理を提供。魚は九州からの産地直送、フグ・クエなどうまみ成分、アミノ酸が出る頃を逆算した仕入れ。全国の地酒とともに手頃な価格、〆は親方手打ちの蕎麦や福岡の素うどんも好評。

住 宇都宮市今泉2-10-13
営 11:30～14:00　16:30～22:00
休 日曜日
HP あり
P あり

028-624-6409

カード特典　生ビールorウーロン茶 1杯無料サービス

割烹三日月

自慢は、毎朝市場で仕入れる旬の鮮魚と、栃木はモチロン、全国から選び抜いた銘酒の数々！お客様のニーズに広く応えます。ランチは三種類をご用意。オススメは酢飯の上に柔らかな黒毛和牛をのせ、わさび醤油とおろしポン酢を添えた絶品のステーキ丼。ぜひご賞味ください。

住 宇都宮市江野町5-12みよしビルB1
営 11:30～14:00　17:00～22:00
休 月曜日
HP なし
P なし

028-689-9670

カード特典　夜の来店時、お通しサービス

宇都宮餃子館健太餃子 東武宇都宮店

東武宇都宮百貨店8Fスパイスで営業しております。餃子を中心にラーメンやお子様メニューなどを取り揃えております。当店オリジナル「味わい餃子」はエビ・シソ・健太が2個ずつ食べられる人気メニューです。皆様のご来店をスタッフ一同、お待ちしております。

住 宇都宮市宮園町5-4 8Fレストラン街「スパイス」
営 11:00～21:30(L.O 21:00)
休 東武百貨店に準ずる
HP あり
P あり(東武百貨店P利用)

028-639-2288

カード特典　ウーロン茶一杯サービス

株式会社ファーストトリップ

株式会社ファーストトリップは、宇都宮二荒山神社近くでカウンター店として営業を行っております。国内・海外問わず、個人・団体旅行の企画・手配をきめ細やかにご案内させて頂いております。店舗内は、コレクションでもある「エアライングッズ」の展示も行っております。どうぞお気軽にお立ち寄り下さい。

住 宇都宮市馬場通り2-3-5
営 10:00～18:00
休 不定休
HP あり
P あり

028-616-3357

カード特典　オリジナルマグカッププレゼント（旅行申込み金額お一人3万円以上）

甘味・喫茶・ランチの店 おりおん

栃木県産の素材をふんだんに使用、4種類のメイン料理から選ぶ『おりおん特製ランチ』をはじめ、アットホームな雰囲気で食事や料理をお楽しみいただけます。北海道産小豆を使用したあん、日光の銘水で作った寒天などこだわりいっぱいの『あんみつ』はいちばんのおススメです。

住 宇都宮市江野町3-18
営 11:00～17:00
休 水曜日
HP なし
P あり

028-688-7888

カード特典　当店スタンプカード作成時、通常1ポイントを3ポイントに（初回のみ）

ライオンズヘッド

本場アイルランドの雰囲気漂う店内は、外国のお客様の利用も多く、異国に来たような感覚が魅力！両店ともバーカウンターではおひとり様でも気兼ねなく寛げる空間です。駅東店は最大120名まで収容可能で、なんと24時間営業！オススメのギネス生に、フードメニューをつまんで、気軽に1杯！

住 駅東口店　宇都宮市東宿郷2-3-3
　池上町店　宇都宮市池上町1-1
　　中央ビル1F
営 24時間（店舗により異なります）
休 無休

028-666-6066

カード特典　モルツorカクテル 最初の1杯300円

下野菓子処うさぎや

創業大正4年の和洋菓子店です。創業時よりの「うさぎもなか」、地元から県外まで多くの方に召し上がっていただいている「チャット」をはじめとして季節のお菓子を多数取りそろえています。おやつにご進物までご用命をお待ちしています。

住 宇都宮市伝馬町4-5
営 8:30～18:00
休 水曜日
HP あり
P あり(2台)

028-634-6810

カード特典　1,000円以上のお買い上げでチャット1つプレゼント

Comida（コミーダ）

宇都宮赤門通りで“玄米菜食”のお弁当や惣菜のテイクアウト（Vegan）のお店です。旬の野菜、豆類、海藻類、穀物を使用した100%植物性のココロとカラダに優しいキレイ食！肉、魚、卵、乳製品などの動物性食品、白砂糖、化学調味料不使用。※毎月第2,4木曜日はスリランカ料理となります。

住 宇都宮市塙田3-5-21
営 11:30～16:00
休 日、月曜日 祝日 第3,5土曜日
HP あり
P なし

028-666-0855

カード特典　日替わり弁当50円引き

ヴィドフランス宇都宮店

焼き立てパン、フレッシュなサンドイッチ、おいしいサイフォンコーヒーを提供しています。月の初日と16日には新製品を販売。不定期ですが、金曜日には店頭でお買得な商品も販売しています。ぜひ、ご利用下さいませ。

住 宇都宮市江野町7-2オリオン通り内
営 7:00～20:30
休 無休
HP なし
P なし

028-635-6772

カード特典　コーヒー無料券1枚プレゼント

ヒューマンアカデミー ロボット教室 東武宇都宮駅前教室 情報の森

株式会社スキット宇都宮研修センターでは、日曜日にヒューマンアカデミーロボット教室を開講しています。場所は大通りを東京街道に南進してすぐ横の大立ビル4階でとても便利。ロボットクリエイター高橋智隆氏監修のお子様の年齢や学年に合わせた様々なコースがあります。

住 宇都宮市江野町6-15 大立ビル4F
営 9:00～18:00
休 祝日
HP あり
P あり

028-612-1141

カード特典　入会者には「ザウルスウッドクラフト」をプレゼントします。

鈴為バンバ通り本店

創業元禄6年、320年以上続く「人形・提灯」の専門店です。専門店ならではの個性的なものから本格的な高級品まで幅広くご用意しています。また、和雑貨も豊富にお取り扱いしております。季節ごとに取り扱い商品を変えて展示していますので、ぜひご来店ください。

住 宇都宮市馬場通り2-3-4
営 10:00～18:30
休 水曜日
HP あり
P なし

028-636-3320

カード特典　1万円以上お買い上げの方にミニ招き猫をプレゼント!

イーデザイン

スマートポークをご存知ですか?イーデザインは、ビジネスで使える動画の企画、制作、配信の専門会社です。お客様の目的にあった様々な表現で商品・サービス・そしてあなた自身を短時間でアピール。動画を使った新しいビジネススタイルを私たちがご提案致します。

住 宇都宮市中央3丁目1番4号栃木県産業会館3階
営 10:00～17:00
休 土曜日　日曜日　祝日
HP あり
P あり(北側12台、南側22台)

028-612-1269

カード特典　動画名刺スマートポークをお申込みの方にオリジナルQUOカード500円分をプレゼント

大和屋

大和屋は、創業70年の歴史を持つサッカー・フットサル専門のショップです。そして今、栃木県の多くのチームと係わり合いながらスポーツ文化を発展させる為に微力ながら貢献していきたいと考えています。店内はスタッフが心込めてセレクトした商品を取り揃え、皆様のお越しをお待ちしております。

住 栃木県宇都宮市二荒町2-7
営 平日10:30～20:30(日祝～19:00)
休 水曜日
HP あり
P 提携専用パーキングあり

028-635-0888

カード特典　ポイント2倍

ザ・グランドスパ南大門

地下1200mより湧出の天然温泉、男女15種類のお風呂。お食事処は伝統の味焼肉をはじめ、和食中華と豊富なメニューばかり。お食事だけのご利用も可能です。大人気のお得な入浴付き宴会プランもご用意。大人から子供まで楽しめる北関東最大級の温浴施設。宿泊も可能です。

住 宇都宮市今泉3-2-18
営 10:00～翌9:00
休 不定休
HP あり
P あり(700台)

028-622-1126

カード特典　通常日帰りコース 大人324円引き

もしものときは…
77.3FM!

災害時には市役所など行政と連携をして各地域の情報を発信していきます。スマホからでもミヤラジをお聴きいただけます。

スマートフォンのアプリストア(GooglePlayストア、App store など)で「ミヤラジ」で検索!

Android用　iPhone用

※Androidはver.5以上が対象。

77.3FM 宇都宮コミュニティFM ミヤラジ つたわる、つながる、うつのみや

株式会社宝木スタッフサービス宇都宮支店

宝木スタッフサービスでは、主にホテルや結婚式場で働いてくれる方を大募集中です。宇都宮市内はもちろん、日光市や小山市で働きたい方も大歓迎です。主婦の方、学生さんも働きやすい週1回からOK!正社員になりたい方もご相談ください。お気軽にお問い合わせください!!

住 宇都宮市東宿郷5-2-5
営 9:00～18:00
休 土曜日・日曜日・祝日
HP あり
P あり

028-633-7500

カード特典　ご登録いただいた方にクオカード1000円分またはエステ券をプレゼント

パティスリーフラッグス

似顔絵ケーキや焼ドーナツ、マカロン、ふんわりブッセなどのスイーツでおなじみのフラッグスです。季節の素材を使ったお菓子をお楽しみください。

住 宇都宮市下栗町2931-4
営 10:00～19:00
休 不定休
HP あり
P あり

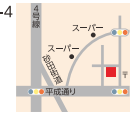

028-634-2666

カード特典　1,000円以上お買い上げで『動物マドレーヌ』1コプレゼント

いきいき終活サロン ベルモール会場

貴方の終活を応援いたします。エンディングノート・遺言・保険・介護・葬儀・相続・お墓・供養の事について、終活カウンセラーの資格をもつ相談員が無料で個別相談いたします。ベルモールにお越しの際はお気軽にお立ち寄りください。毎週木曜日4時30分～4時55分、ミヤラジ生放送中!!

住 宇都宮市陽東6-2-1ベルモール2階
営 10:00～17:00
休 不定休
HP あり
P あり(ベルモール駐車場)

028-611-3911

カード特典　お線香、ローソク50円引き

スポーツクラブ　ベル・フィットネス

肩こり、腰痛、下腹ポッコリ、中々痩せない等お悩みの方の原因は骨盤の歪みにあります。当クラブでは一人ひとりの体の悩み、歪みに合わせたトレーニングメニューを組むカウンセリングでお悩み解決のサポートをします。北関東最大のクラブ、ベル・フィットネスで一緒に楽しく体を変えていきましょう!

住 宇都宮市陽東6-5-1　TOHOシネマズ1F
営 平日10時～23時半(土～22時、日祝～20時)
休 木曜日　年末年始　施設点検日
HP あり
P あり

028-613-5115

カード特典　入会時・入会金¥10800無料&スムージー1杯無料

ハピケン

ハッピーな家を建てる建築家集団が『ハピケン』です。快適な家にしたい。カッコイイ家にしたい。自慢できる家にしたい。飽きない家にしたい。自分らしい家にしたい…。家づくりのわがままに一番応えてくれるのは、たぶん、建築家です。ハッピーな家を、私たちと創りませんか?

住 宇都宮市越戸1-9-33(君島建築(有)内)
営 8:00～17:00
休 無休
HP あり
P あり

028-661-0502

カード特典　無料建築相談承ります

ユーミーネット宇都宮店

ユーミーマンションとは、全国6,200棟75,000世帯に支持される鉄筋コンクリート造の賃貸マンションです。当社ユーミーネットでは宇都宮市や栃木県南エリアを中心にお部屋探しのお客様のお手伝いをさせていただいております。お部屋探しは是非ユーミーネット宇都宮店までお気軽にお越しください。

住 宇都宮市中今泉3-9-1
営 9:00～18:00
休 水曜日　祝日
HP あり
P あり

028-610-1773

カード特典　ご成約時の仲介手数料を半額に(通常家賃の1カ月分)

BE-ONEベルモール店

こんにちは!ドコモ・au・ソフトバンク・UQモバイルを取り扱う携帯ショップのビーワンです!多くのキャリアからお客様に最適な携帯電話会社や料金プランをご案内。ご契約の待ち時間もほぼなく、本体代金にベルモールのポイントがついておトク!携帯の買取や中古販売もビーワンにお任せ下さい!

住 宇都宮市陽東6-2-1 ベルモール内1F
営 10:00～21:00
休 無休
HP あり
P あり

028-613-5222

カード特典 店内スマホアクセサリー15%割引 ※一部商品除く

Ultra CUBE at Inoue

当店のコンセプトは「癒し」。髪型のオーダーメイドはもちろん、会話や音楽、アロマやアクアリウムなどで心や体の疲れを癒していただきます。丁寧なカウンセリングと理論に基づいたカットは、老若男女を問わずに好評。ご家族でお気軽に、普段着でご来店いただけるサロンです。

住 宇都宮市平松本町806-3
営 8:30～21:00(水・金8:30～20:00)(月・木・土・日)
休 火曜日
HP あり
P あり(5台)

028-611-3322

カード特典 初回限定 3000円以上ご利用の方 ヘッドスパorフェイシャルエステ無料

梵天丸(魚勇姉妹店)

お刺身や丼ものはもちろん、洋食の修行を積んだ店長が作る、自家製ツナたっぷりピザやパスタも絶品です。カウンターで店長とおしゃべりするもよし、家族で食事を楽しむもよし、大人数で宴会するもよし!ランチもディナーも営業中。貸切はお座敷が20名様～、お店は40名様～。

住 宇都宮市平松本町1218-10
営 11:30～14:00 17:30～24:00
休 月曜日 不定休
HP あり
P あり(8台)

028-638-9071

カード特典 ソフトドリンク1杯無料

ビジネスシステム通信

防犯の事なら何でもご相談ください!カメラ付きインターホンから防犯カメラ、本格的なセキュリティシステムなど、販売から設置工事まで全て任せて安心の弊社へお気軽にご相談ください。その他、電気工事・音響工事なども承ります。

住 宇都宮市平出町2857-8
営 8:30～19:00
休 日曜日・祝日
HP あり
P あり

028-661-0141

カード特典 見積依頼で防犯ステッカープレゼント!

ニッポンバール HACHITORA

朝、昼、夜とで趣を変える粋な空間で、まったく新しいニッポンが生むバールをHACHITORAテイストで仕上げた"和食×バール=和バール"が誕生しました。厳選した日本酒とワイン、和のバール料理で、皆様に最高の「おもてなし」をご提供いたします。

住 宇都宮市東宿郷1-4-14 ダイワロイネットホテル宇都宮1F
営 6:30～10:00 11:30～14:00
16:00～24:00
HP あり
P なし(近隣にコインPあり)

028-614-3383

カード特典 8名様以上のご宴会ご予約の際、幹事様1名様無料

(有)宇都宮貸家センター

宇都宮市でアパート・マンション・土地・中古住宅などお探しの皆様、創業43年の老舗の当社はお客様に喜んでいただけるよう、社員一同、親切をモットーにがんばっております。すてきなお部屋・すてきな笑顔・すてきな生活をお手伝いいたします。ご来店心よりお待ちしております。

住 宇都宮市峰1-4-18
営 平日9:00～19:00 日祝10:00～19:00
休 水曜日 第3火曜日
HP あり
P あり

028-635-5840

カード特典 契約時仲介手数料10%引き

C de パラディ

ゴッドハンドの技術と最新機器の融合でお客様の「こうなりたい」を実現します。エステを通して「人生を楽しむ」女性がふえる様にお手伝いさせてください。ボディ・フェイシャル・まつげエクステなどのトータルビューティサロンです。土曜10時の番組もお楽しみ下さい。

住 宇都宮市中今泉3-9-1 カーサNAKAHARA 1F
営 9:00～20:00 日祝9:00～18:00
休 不定休
HP あり
P あり

0120-972-389

カード特典 各コース初回20%オフ

サトーカメラ 宇都宮本店

スマホで撮った大切な記念日は写真プリントしてこどもアルバムに残しましょう。写真プリントの枚数で、お子様への愛情が伝わりますよ!サトーカメラ全店ミヤラジカードで写真プリント代(L・DSCサイズ)が10%引きになります。

住 宇都宮市陽東3-27-15
営 9:00～20:00
休 無休
HP あり
P あり

028-613-6686

カード特典 写真プリント代(L・DSCサイズ)10%引き

Baron. de. M

【宇都宮駅東口徒歩5分】痛い!でも効く!ハードな痩身リンパマッサージ。「今すぐ痩せたい」「ダイエットがうまくいかない」などでお悩みの方はぜひ一度お試しください。そのほかキャビ1か月通い放題¥19,800。お手軽なフェイシャルメニューも豊富♪駐車の際はお声がけください。

住 宇都宮市東宿郷1-7-1ウインズ杉1階
営 11:00～21:00
休 不定休
HP あり
P あり(2台)

028-688-8520

カード特典 ボディorフェイシャル60分以上のコース30%値引き 何度でも可能

宇都宮天然温泉ベルさくらの湯

大型ショッピングモールやジムなどに隣接する北関東最大級の日帰り温泉。清潔感ある施設の浴場には9つの浴槽と3つのサウナなど種類が豊富で老若男女幅広い層に利用されております。また3種類の岩盤浴、整体、エステ、あかすり、髪切処、お食事処など付帯施設も充実。県内外から多くの利用者が訪れています。

住 宇都宮市陽東6-5-31
営 8:00～24:00
休 毎月第3火曜日
HP あり
P あり

028-663-4126

カード特典 お食事処さくらにてソフトドリンク1杯サービス(お食事ご注文時、お一人様限り)

お手伝い110番 暮らし安心サポート

お手伝い110番

私どもお手伝い110番は皆さまの「困ったなぁ」に迅速にお応えいたします!例えば、お庭の芝刈り、植木の剪定・伐採処理、大工仕事や廃品の処分、トランスポートなどなど、ご高齢の方や女性のお宅の力仕事などを安心サポートいたします。お見積りも無料でいたしますのでお気軽にお問合せください!

住 宇都宮市築瀬4-12-28
営 8:00～17:00
休 不定休
HP なし
P あり(3台)

028-637-5305

カード特典 10%off

スマホからでもミヤラジが聴けます!

スマートフォンのアプリストアで(GooglePlayストア、App store など)

「ミヤラジ」で検索!

77.3FM ミヤラジ

アプリをダウンロードしてスマホからもミヤラジをお楽しみください!

沖縄料理 願寿亭

栃木の沖縄をコンセプトに、水槽で泳ぐ人気の海ぶどうやゴーヤーチャンプルーなどの沖縄の定番料理の他に、週替わりのおすすめ料理もご用意しております。沖縄の雰囲気づくりとしてBGMに沖縄音楽を流し、不定期で沖縄音楽ライブも行っておりますので、ぜひ栃木で沖縄の夜を感じてください。

住 宇都宮市陽東4丁目10-18
営 12:00~13:45 17:30~23:00
休 火曜日
HP あり
P あり(7台)

028-663-1753

カード特典 ソフトドリンク1杯

寿限無餃子工房

お陰様で2周年!地域おもてなしNo.1のお店を目指し日々精進しています。お持ち帰りも全国発送もOK!店内には飲食スペースも設けておりますので焼きたての自慢の一品、化学調味料無添加の寿限無餃子をお楽しみください。二荒町の「サムライ寿限無」でもお待ちしております。

住 宇都宮市今泉3-13-1 ハイツ雷越1F
営 11:30~18:30
休 火曜日
HP あり
P あり

028-678-9935

カード特典 5%割引

すし華亭 簗瀬店

「寿司で味わう日本の四季」がコンセプト。本格江戸前握りが、手軽においしく食べられます。一番人気は、大トロ、中トロ、極上赤身、ネギトロの4貫で一皿945円の「本マグロ4点盛り」!最高の状態で提供するシメサバ、コハダなどのメものや「あんかけ茶わん蒸し」も人気。お子様には多種多様なデザートも大好評です!※ 土16時半~22時(LO21時半)、日・祝16時半~21時半(LO21時)

住 宇都宮市城東1-9-17
営 昼11:30~14:30 夜17:00~22:00
平日昼LO 14:00/夜LO 21:30
休 木曜日
HP なし P あり

028-610-7333

カード特典 ソフトドリンク一杯サービス

ミヤラジ+ plus

加盟店募集中

「宇都宮」を一緒に盛り上げてくれる
お店大募集!

月額 10,000円【税別】

ラジオ放送とマガジン掲載で
(インフォマーシャル・店頭生リポート)
皆さまを応援します!

お問い合わせ
☎028-666-7897 ✉773@miyaradi.com
株式会社 宇都宮コミュニティメディア 〒320-0802 栃木県宇都宮市江野町7-8 堺屋ビル2F

医療法人社団晴澄会 宝木荘

介護付有料老人ホーム宝木荘は快適で安全にその人らしい生活が送れるよう医療と介護を密にし、日常機能運動や療養上の管理を行う事により、ご利用者様の有する能力に応じ自立した生活を営むよう目指しております。「ご利用者様には満足を」「ご家族様には安心を」をモットーに。

住 宇都宮市宝木町2丁目1090-27
営 8:30~翌8:30(24時間)
休 無休
HP あり
P あり(30台)

028-666-7606

カード特典 施設食事の提供(ご見学の際など)

ミニメイドサービス宇都宮本部店

家の中のお掃除、一人では大変という方、お掃除は私たちにお任せください!30年の歴史と実績を誇るお掃除のプロ集団です。キッチン、換気扇、トイレなどご要望に応じてメニューの組合わせも自由です。コースも色々。例えば女性3人1.5時間で14,700円。家の中をピッカピカにいたします!!

住 宇都宮市花園町16-6
営 9:00~17:00
休 土曜日 日曜日 祝日
HP なし
P あり

028-634-3200

カード特典 ご利用の方に業務用おそうじ用品1品プレゼント

SWEETS Takayoshi

『わくわく・ドキドキ、常に進化し続ける洋菓子店』をコンセプトにしたこだわりの店内は種類豊富なケーキや焼菓子がぎっしり詰まったお菓子の家。どれもおいしく嬉しい低価格。キャラクター・ケーキのクオリティが高く、アレルギー対応のケーキも承ります。

住 宇都宮市宝木町2-802-1
営 9:30~20:00
休 月曜日 月曜が祝orイベント前は営業か振替
HP あり
P あり

028-689-8041

カード特典 1500円以上お買い上げの方に「くまさんのおなか」1個プレゼント

「マイコンメーター」は自動的にガスを止める安全装置付ガスメーターです。

●大きな地震(震度5程度以上)があった時 ●ガスの圧力が異常に低くなった時 ●多量のガスがもれた時

安全装置が作動して止まった、
マイコンメーターの復帰手順
メーターの色:クリーム色または白色

いざと言う時でも 安心

1 すべてのガス器具を止める。
※屋外のガス機器も忘れずに。
※ガスメーターの栓は閉めない。

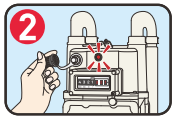

2 復帰ボタンのキャップを外す。
※キャップがないタイプのメーターもあります。

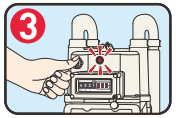

3 復帰ボタンをしっかり奥まで押し込み、ゆっくり手を離す。

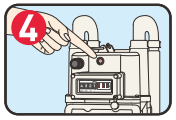

4 ガスを使わないで3分待つ。
※赤ランプの点滅が消えていたら、ガスが使えるようになります。

※手順4で、3分以上待っても赤ランプの点滅が消えない時は、ガス器具の止め忘れがないかを再確認し、やり直してください。

ガスの復帰がうまくいかない
東京ガスお客さまセンター
0570-002211
IP電話からの場合 03-3344-9100
受付時間:月~土 9:00~19:00
日祝日 9:00~17:00
ガスが復帰しない場合は、365日24時間受付

何かガスくさい!
ガス漏れ通報専用電話
0570-002299
IP電話からの場合 03-6735-8899
ガスもれなど安全に関するご用件は、365日24時間受付

http://www.tokyo-gas.co.jp/ TOKYO GAS

創作居酒屋　豚鳥

鶏、豚、鮮魚、お酒にもこだわったリーズナブルで楽しい居酒屋。食べ放題、飲み放題で楽しい時間を演出します。月～土曜は食べ放題か飲み放題、どちらかを選んで各2時間1,010円。また毎月10日の「豚鳥の日」は、食べ飲み放題で2時間3,000円とよりお得です。(夜は完全予約制)。

住 宇都宮市南一の沢町2-26 さいとうビル1F
営 18:00～25:00
休 火曜日
HP あり
P あり

028-612-2625

カード特典　焼鳥10本盛合わせ　プレゼント

きものHAUS

衝撃的な価格!(5400円以下)豊富な商品量!(700点展開)圧倒的良品!(状態良好な正絹)きものHAUSは、銀座呉服店での修行を経て宇都宮にて独立。低価格ながら良品しか置かないという拘りのお店で、毎月20日～月末日のみの営業。販売の他、確かな目利きの元、高価きもの買取も行う。

住 宇都宮市西大寛1-2-2 haus1952内
営 毎月20日～月末日まで営業
休 毎月1日～19日
HP あり
P あり(5台)

028-678-6586

カード特典　1万円以上ご購入の方にコーヒー1杯プレゼント

くさむすび

くさむすびは、お客様のライフスタイルに合わせたくつろぎと癒しの庭空間を提案します。エクステリア・外構・ガーデニングなど、お庭の事ならお任せください!デザイナーが素敵な庭づくりをご提案致します。必要に応じて現地にお伺い致します。お気軽にお電話下さい。

住 宇都宮市下荒針町2678-1050
営 10:00～17:00
休 ※土・日のみ営業
HP あり
P あり(5台)

028-648-9364

カード特典　オリジナル施行例集アルバムをプレゼント

エステティックバービー

桜通り十文字交番となりのトータルエステティックサロンです。エステ歴30年の技術者が心を込めて施術致します。日本エステティック協会認定プレミアムサロンで安心・安全です。脱毛は光脱毛と電気脱毛が両方出来る数少ないサロンです。

住 宇都宮市桜2-5-29クシヤビル1階
営 10:30～21:00
休 不定休
HP なし
P あり(3台)

028-624-0539

カード特典　カウンセリング・電気脱毛体験無料。初回施術20%オフ。

ドコモショップ宇都宮駅生店

宇都宮環状道路沿いのお店です。広い駐車場はミニバンでも楽々駐車可能。店内にはお子様が遊べるキッズスペース、くつろげるソファー、無料ドリンクもご用意。ご利用にあわせたプランや機種のご提案、予約制の無料マンツーマン操作教室や専門講師による電話教室も開催。お電話1本でご来店予約が可能です。

住 宇都宮市駅生町731
営 11:00～20:00 土日祝10:00～19:00
休 第2火曜日
HP あり
P あり

0120-372-608

カード特典　スマートフォン用アクセサリー15%割引!(対象外の商品あり)

株式会社 日本園芸ガーデン

一輪の花があなたのお部屋に色を添えます。きっと何かが変わるはず。品質・産地にこだわった当店の花が、あなたの心にポッと花を咲かせます。小さなプレゼントから冠婚葬祭用の花まで、ご予算に合った最高の演出をお手伝いさせてください。FKD店内の支店「花樹歩」でお待ちしています。

住 宇都宮市西大寛1-2-7
宇都宮市今泉237FKD内 花樹歩(カジュアル)
営 9:00～18:00
休 無休
P あり

028-634-9779

カード特典　1,000円以上お買い上げの方に花鉢プレゼント

auショップ宇都宮駅生

環状線沿い宝木小学校前にある「auショップ宇都宮駅生」です。明るく元気なスタッフがたくさんおります!「キッズコーナー」はもちろん「赤ちゃんの駅」にも認定されておりますので小さなお子様がいるお客様も安心してお手続きして頂けます。電話教室も開催しておりますので、お気軽にお越しくださいませ!

住 宇都宮市駅生町3364-2
営 10:00～19:00
休 第1水曜日
HP あり
P あり

0800-700-1266

カード特典　au+1collection(アクセサリー)10%OFF

和の中

お友だちやご親戚と皆様でワイワイ、またはお一人でゆっくりと、あなたの傍に「和の中」を。皮から手作りの薬膳餃子や丸二日かけて作るとろけるチャーシューののった内モンゴル岩塩ラーメン…。中国の古い茶館の雰囲気の店内にはジャズが流れ、皆様をお迎えいたします。

住 宇都宮市駅生町1296-33
営 11:30～14:30　17:30～22:00
休 月曜日
HP あり
P あり(16台)

028-624-7886

カード特典　麺メニューを麺大盛にサイズアップ(ご本人のみ)

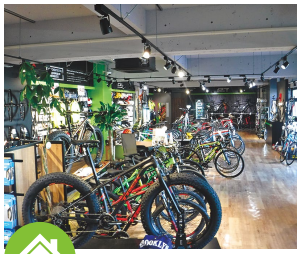

BICYCLE PARK O2(オーツー) 宇都宮店

当店は、アメリカ最大のスポーツバイクメーカー「TREK(トレック)」の専門店で、自転車の聖地とも呼ばれる「宇都宮」初のTREKコンセプトストアです。メンテナンス・修理はもちろん、最新技術によるフィッティングなど、初心者から本格派まで幅広いお客様にサポート・サービスを提供しています。

住 宇都宮市駅生2-15-8
営 平日±11:00～20:00 日祝11:00～18:00
休 水曜日 第2・第3木曜日
HP あり
P あり(26台)

028-612-7102

カード特典　「ワークショップ(タイヤ・チューブ交換講習会、チューン清掃&注油講習会)」(通常有料)を無料で!(初回限り)(事前予約制)

株式会社 栃木事務機

「はたらく人を想い、はたらく場所を良くする。」弊社は地域の更なる発展に貢献すべく、ホームページ制作などの販売促進支援となる事業と並行し、サイバーセキュリティ対策をサポートし、企業の安心安全とさらなる成長の土台作りをご支援しております。

住 宇都宮市鶴田町3362-11
営 8:45～17:45
休 土曜日　日曜日　祝日
HP あり
P あり(4台)

028-634-1522

カード特典　お問合せ頂いた法人様に、PC1台無料ウィルス診断

まちのべんりやさん 有限会社 矢古宇建設

(有)矢古宇建設は宇都宮で創業30年総合建設業の会社です。更にお客様の要望やお困り事を解決していたら宮の便利屋集団となりました。段差解消、ハウスクリーニング、庭の手入れ草取等々「大きな仕事はゼネコンへ小さな仕事は当社へ」是非ヤコケンへ御一報ください。見積まみむめ無料!

住 宇都宮市駅生町3328-6
営 7:00～18:00
休 日曜日　祝日
HP あり
P あり

028-652-4067

カード特典　御見積又はお客様紹介でフェイスタオルご成約の方は、金額に応じた特典

スマホからでもミヤラジが聴けます!

スマートフォンのアプリストアで(GooglePlayストア、App store など)

「ミヤラジ」で検索!

77.3FM ミヤラジ

アプリをダウンロードしてスマホからもミヤラジをお楽しみください!

ウォーターネット栃木中央

安心・安全・便利!4種類の良質なミネラルがバランスよく配合された、赤ちゃんからお年寄りまで安心してご利用いただけるお水をお電話1本でご家庭やオフィスにお届けします。子育て応援プランも充実!品質とアフターサービスで選ぶなら、ウォーターネットの水宅配。

住 宇都宮市新町1-2-7
営 9:00～17:00
休 土曜日　日曜日　祝日
HP あり
P なし

0120-918-012

カード特典　ご契約時、水ボトル無料引換券2枚進呈(ご契約期間中、毎年1回進呈)

ステモン宇都宮校

都内で盛り上がり始めたステモンが、早くも栃木県に初上陸!キッズプログラミング&サイエンス・エンジニアリングのステモン宇都宮では、体験を通じてものの道理や仕組み、世の中のなぜ?を解決する力を身に付けます。まずは無料体験会へ!
新規に今泉校・ゆいの杜校　開校しました

住 宇都宮市西1丁目4-27TAKASHOビル2F
営 11:00～19:00
休 不定休
HP あり
P なし

028-612-6902

カード特典　入会金2万円を50%OFFの1万円にいたします!

有限会社 池田塗装

耐熱塗装や特殊塗装、塗装のことなら創業87年の老舗工業塗装の池田塗装にお任せあれ!従来敬遠されていた難密着素材への塗装施工や当社独自開発の下地処理など、日々新たな価値創造に挑戦しております。塗装にまつわることでしたら、池田塗装に何でもご相談ください!

住 宇都宮市瑞穂3-12-14
営 8:30～17:00
休 日曜日　祝日
HP あり
P あり

028-656-5631

カード特典

ほほえみ倶楽部　宇都宮営業所

県央から県南地域の皆さんのお手伝いをいたします。空き家の片づけ、まだ手つかずの遺品整理は経験のある弊社にご連絡ください。施設をお探しの方の施設見学からご入所までのお手伝い、また施設入所の後のお位牌、ご仏壇の供養もいたします。社員・パート募集中(1時間から応相談)です。

住 宇都宮市西原町58-1
営 8:30～17:00
休 土曜日　日曜日　祝日
HP あり
P あり

080-4127-2641

カード特典　生前整理、福祉整理をご依頼の方には、キッチン用品一品プレゼント

メンバーズクラブ ミヤラジ+(プラス) 会員募集中!

Otoku 1

加盟店をご利用の際、カードを見せると、それぞれのお店のオリジナル特典が受けられます。
(カードを提示した本人様のみ)

加盟店の目印
※イメージ

Otoku 2

ミヤラジ+(プラス)会員だけの特別セール・イベント情報などDMやE-mailなどでご案内します。

Otoku 3

抽選でとっておきのプレゼントが当たります。カードナンバーで抽選、当選者はミヤラジのホームページで発表。

お申し込みはP51・P52をご覧下さい

宇都宮第二トーヨーボウル

北関東最大級の1フロア40レーン!お子様専用ボール&ノーガターレーンや、爪に優しい女性専用ボール完備。幼児から高齢の方まで楽しめます。気軽に楽しく体力づくり!生涯スポーツに最適です。※3ゲームパック・6ゲームパックがお得(予約不可)
※ 貸靴は14cmから完備

住 宇都宮市滝の原2-4-40
営 10:00～23:00
休 無休
HP あり
P あり(120台)

028-635-1711

カード特典　粗品プレゼント

器+カフェ アンモナイト

住宅街にひっそりとたたずむアンティークなお店には看板がありません。リピーター8割のお客様の口コミで成り立ってるお店。「器+Cafe」の店名通り、店主が選ぶ趣向を凝らした益子焼がずらりと並ぶ販売コーナーもあります。ランチ、ディナーともぜひ一度味わってみてください!

住 宇都宮市宮の内1-28-1
営 火～木11:30～18:00
　金・土11:30～21:30
休 日曜日　月曜日
HP あり　P あり

028-653-4200

カード特典　ランチ…デザートをジェラートにグレードUP
ディナー…ソフトドリンク1杯サービス
(いずれも本人+1名)

ドコモショップ宇都宮西川田店

栃木街道沿いの大きなお店です。広い駐車場はいつでも安心して駐車いただけます。店内にはお子様も楽しく遊べるキッズスペース、予約制の無料操作教室では些細なことでも丁寧にお教えいたします。お客様に合わせて一番便利でお得で賢いケータイの使い方をご提案いたします。お電話1本でご来店予約が可能です。

住 宇都宮市西川田町66
営 11:00～20:00 土日祝10:00～19:00
休 第2水曜日
HP あり
P あり

0120-557-608

カード特典　スマートフォン用アクセサリー15%割引!(対象外の商品あり)

ドコモのご家族紹介キャンペーン

キャンペーン期間 2017.12/1(金)～2018.3/31(土)

新規契約または他社からドコモにお乗りかえされるご家族を紹介いただくと、おひとりのご紹介につき

dポイント(期間限定) 10,000ポイント進呈

最大5人紹介で50,000ポイント

■対象機種：iPhone、ドコモスマートフォン、ドコモケータイ

適用条件　①ご紹介者が「dポイントクラブアンケート」または店頭にてキャンペーンにエントリーしていただくこと ②紹介された方(ご家族)が他社からお乗りかえまたは新規契約の上、対象機種をご購入いただくこと ③ご購入月の翌月1日時点で、紹介された方(ご家族)がご紹介者と同一シェアグループにご加入していること

詳しくは、店頭スタッフまで

ドコモショップ宇都宮西川田店

宇都宮市西川田町66 Tel.028-684-3033
◆営業時間 平日／11時～20時
土日祝日／10時～19時
◆定 休 日 第2水曜日
0120-557-608
LINEアプリからQRコードを読み込んでください→
@ds-nishikawada

ドコモショップ宇都宮馬場町店

宇都宮市馬場通り1-1-1シティタワー宇都宮1F
Tel.028-600-3700
◆営業時間 10時～19時
◆定 休 日 第3水曜日
0120-670-608
LINEアプリからQRコードを読み込んでください→
@ds-babachou

ドコモショップ宇都宮駒生店

宇都宮市駒生町731 Tel.028-647-1010
◆営業時間 平日／11時～20時
土日祝日／10時～19時
◆定 休 日 第2火曜日
0120-372-608
LINEアプリからQRコードを読み込んでください→
@ds-komanyuu

auショップ宇都宮西川田

環状線沿い宇都宮南警察署前にある「auショップ宇都宮西川田」です。親切、丁寧なスタッフがたくさんおります! 大型駐車場を完備しております!店内には「キッズコーナー」や無料のお飲み物もご用意しておりますので、ゆっくりお手続き頂けます。インターネットに関する知識が豊富なスタッフもおります。お気軽にお越し下さいませ!

住 宇都宮市西川田7-4-18
営 10:00～19:00
休 第1火曜日
HP あり
P あり

0800-700-1267

カード特典 au+1collection（アクセサリー）10%OFF

報徳自動車学校

報徳自動車学校は、栃木県公安委員会指定の自動車教習所です。栃木県での生活には欠かせない運転免許を確実に取得できるよう、個々のペースにあわせてフォローします。ご自宅まで送迎しますので、夜遅くなっても安心!運転免許をとるなら、親切丁寧な教習で通いやすい教習所、報徳自動車学校へ!

住 宇都宮市屋板町336-2
営 入校手続9:00～18:00 教習時間9:00～20:00
休 月曜日
HP あり
P あり

028-656-3815

カード特典

いえものがたり株式会社

宇都宮で家を建てるなら、いえものがたりにお任せください。冬でも暖かい高気密、高断熱の家、耐震性の高い注文住宅を、お客様のご要望に合わせてご提案いたします。土地をお持ちでない方もご相談ください。不動産に詳しいスタッフがお探しいたします。

住 宇都宮市陽南2-1-43
営 10:00～19:00
休 水曜日
HP あり
P あり（14台）

0120-37-5521

カード特典 プランのご提案をさせていただいた方に、QUOカード500円分プレゼント

宇都宮コミュニティFMミヤラジ限定企画

auショップ宇都宮駒生 auショップ宇都宮西川田

期間限定合同キャンペーン 期間限定 3月末日まで

au公式アクセサリー au+1 collection

スマホが!イヤフォンが!充電器が!

全商品500円特別割引!

※3000円（税抜）以上の商品が対象 ※一括支払いのみとさせていただきます。

外環状線・宝木小学校前
auショップ 宇都宮駒生
〒320-0065 宇都宮市駒生町3364-2／TEL.028-621-1997
フリーコール 0800-700-1266 ●定休日 第一水曜日 ●営業時間 10:00～19:00

外環状線・宇都宮南警察署前
auショップ 宇都宮西川田
〒321-0152 宇都宮市西川田7-4-18／TEL.028-688-3701
フリーコール 0800-700-1267 ●定休日 第一火曜日 ●営業時間 10:00～19:00

豆工房コーヒーロースト宇都宮店

世界中のコーヒー豆をご紹介し、その場でお客様のお好みに焙煎します。目の前でパチパチと焙煎したコーヒー豆の香りと味は他にはないおいしさです。また、当店ではコーヒーに合う体にやさしいお菓子などをピックアップし、ご提案をさせていただいております。

住 宇都宮市菊水町8-21
営 10:00～19:00
休 水曜日
HP あり
P あり（2台）

028-614-2885

カード特典 豆ご購入の際のスタンプを1つサービス（10個で500円キャッシュバックのお得なカードです）

AXCEL E' LEVER 砂田店

高級リゾートホテルのような上質で贅沢な空間で、スタッフの行き届いたおもてなしと妥協のない技術を提供いたします。日常とは違う満足を味わいたい、そんな方にオススメのサロンです。一人ひとりに合わせたスタイル提案、ヘアケア提案が満足を超えた感動をもたらします。

住 宇都宮市砂田町318-10
営 10:00～19:00
休 火曜日
HP なし
P あり

028-657-8118

カード特典 施術料金10%OFF（新規の方）

株式会社ホンダカーズ栃木 不動前店

ホンダ車をご検討中の皆様!
新型フリードをはじめ、たくさんの試乗車や展示車を取り揃えて、皆様のご来店をスタッフ一同、心よりお待ちしております。

住 宇都宮市不動前5-1-16
営 10:00～19:00
休 水曜日
HP あり
P あり（25台）

028-633-2411

カード特典

ミヤラジ

番組スポンサー募集中

お手軽料金で ラジオ番組のスポンサーやオリジナル番組を企画することができます。

オーダーメードで、貴社のイメージアップを図ってみませんか?
貴社のニーズに応じた番組や情報コーナーなどミヤラジスタッフが
番組づくりのお手伝いをいたします!

お問い合わせ
☎028-666-7897 ✉773@miyaradi.com
株式会社 宇都宮コミュニティメディア 〒320-0802 栃木県宇都宮市江野町7-8 堺屋ビル2F

中国料理 小閣楼 宇都宮店

2001年12月にオープンした中国料理小閣楼。場所は新里街道、日本蘭科植物園の隣りです。店内にオールディーズが流れるお店で、名物の上海チキンは皮はパリパリ、身はしっとりジューシーです。自慢は山椒香るゴマたっぷりの担々麺。ぜひ召し上がってみてください。

住 宇都宮市宝木本町1140
営 11:00～15:30 16:30～22:00
休 水曜日
HP なし
P あり

028-665-0910

カード特典 ホットorアイスコーヒー1杯サービス

御菓子司 桝金

創業明治5年。おかげ様で永い間多くのお客様に支えられ親しまれております。売れすじのどら焼は、生どら焼を入れ全部で17種類。職人たちの手からお客様のお手元まで感謝の気持ちをもち、おいしいお菓子を皆様にお届けしていきたいと思います。

住 宇都宮市戸祭元町1-1
営 9:00～19:00
休 無休
HP あり
P あり(3台)

028-650-5030

カード特典 生どら焼、どれでも10%引き

スマホからでもミヤラジが聴けます!

スマートフォンの
アプリストアで
(GooglePlayストア、App store など)

「ミヤラジ」で検索!

77.3 FM ミヤラジ

アプリをダウンロードして
スマホからもミヤラジを
お楽しみください!

株式会社 エネ創

太陽光発電／蓄電池／HEMSの販売・施工・メンテナンスならエネ創にお任せ!2002年の創業以来、地域密着で太陽光発電・蓄電池などの省エネ製品を取り扱っております。そして、今年で施工実績5,000件を突破しました。只今、ミヤラジメンバーズカードをご提示いただいたお客様に、豪華雷様剣士ダイジグッズをプレゼント中です!

住 宇都宮市山本1-23-18
営 7:40～17:40
休 土曜日 日曜日 祝日
HP あり
P あり

028-624-1011

カード特典 ミヤラジメンバーズカードご掲示で、豪華雷様剣士ダイジグッズプレゼント!

Bicyclist's Bicycle

Bicyclist's Bicycle

「自転車の中の自転車」と言う意味の自転車ファッションアクセサリーショップです。自転車の美しいフォルムを職人が一つ一つ丁寧に仕上げて作っています。Webの販売がメインですが、お近くに来られた場合ぜひお立寄下さい。「BLBポンタ」と言うロードバイク体験シミュレーターも好評稼動中です。

住 宇都宮市芦沼町3270-1
営 8:20～17:20
休 土曜日 日曜日 祝日
HP あり
P あり(3～5台)

028-678-3770

カード特典 アクセサリーお買い上げのお客様10%OFF

一般社団法人 一芸舘

宇都宮市郊外にある小さな小さな音楽ホールで、響きが良く生音が楽しめるホールです。併設した茶処と絵本の舘は、ゆったりとした時間を過ごせる場所です。絵本の舘には、0才から大人の方まで楽しめる、しかけ絵本やとびだす絵本などもあり、親子で楽しめます。

住 宇都宮市新里町丁596-12
営 13:00～17:00
休 月曜日　火曜日
HP あり
P あり(30台)

028-665-6862

カード特典 10%引き

ミヤラジ

あなたのお店をミヤラジで宣伝しませんか?

オリジナルCMお作りします。

地域に一番近い放送局だからこそできるプロモーション!
聞いている人も、放送している人も同じ地域で生活しています。
伝えたい人に情報をお届けすることができます。

20秒500円～+制作費5,000円～

※ナレーター1名+BGM※ナレーター数、効果音などにより制作費別途見積もり ※放送する時間帯により変わります。

お問い合わせ
☎028-666-7897　✉773@miyaradi.com
株式会社 宇都宮コミュニティメディア 〒320-0802 栃木県宇都宮市江野町7-8 堺屋ビル2F

日光世界遺産ウエディング プリモ

世界遺産日光東照宮・日光二荒山神社での神前結婚式を長年プロデュースしてきたプリモでは、専任プランナーがご相談から結婚式当日までを完全サポート!新郎新婦だけでなく、御両親やゲストのお衣裳も豊富に取揃え。衣装のご試着、現地のお下見などお気軽にご相談ください。

住 宇都宮市下川俣町105-1
営 10:00～19:00
休 水曜日
HP あり
P あり(15台)

028-683-3036

カード特典 挙式・パーティご成約のお二人のお色直し衣装50%OFF

ただおみ温泉

源泉掛け流しの天然温泉で、温度を下げるための加水や温度を上げるための加温は一切していません。ボイラー施設は持たずに地下1000mからくみ上げた約47℃の温泉をそのまま供給しています。四季を感じながら入れる温泉として評判で、湯冷めせずに冷え性のお客様にも好評です。

住 宇都宮市新里町丙712
営 10:00～21:00
休 木曜日
HP なし
P あり

028-665-3355

カード特典

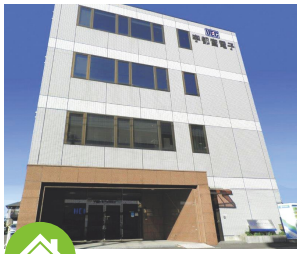

宇都宮電子株式会社

私共はミヤラジ開局に伴い送信所とスタジオの工事を請け負いました。他に避雷針システム、監視カメラ、ネットワーク構築、業務用無線からトランシーバー迄取り扱っております。お困り事があればお気軽にお問い合わせください。

住 宇都宮市御幸ヶ原町44-16
営 9:00～18:00
休 土曜日　日曜日　祝日
HP あり
P あり

028-683-1123

カード特典 ETCセットアップ通常¥2,500 → ¥2,000(税別)
※個人のお客様に限ります

本　社
日光支店・県北支店
県南支店・茨城支店

〒321-0102　栃木県宇都宮市江曽島町2070
TEL.028-633-6171　FAX.028-632-8415
URL http://ubc-net.jp/ E-mail info@ubc-net.jp

ISO14001 E1421
うつのみや CSR まちづくり貢献企業

フラワーショップ 花いちもんめ

特別な思いを伝えるなら花いちもんめのフラワーギフトにおまかせ。Only oneのお花をこだわりのあるスタッフが心を込めて作ります。豊富な種類、新鮮さとおしゃれなセンスでクチコミサイト1位!電話でのお問い合わせもOK。宇都宮市内3,240円(税込)より無料でお届けします。

住 宇都宮市長岡町48-1
営 9:00～19:00
休 無休
HP あり
P あり(10台)

028-627-5505

カード特典 来店で3,240円以上お買上げのお客様へ粗品プレゼント

イイヅカ工業株式会社

社長を筆頭に10名の若い従業員でスピードと機動力が自慢。得意な下水道工事のほか、舗装工事にも自信あり。PMP-Ⅱの沈設工法ができるのは、北関東では我が社だけ。「俺たちの仕事には安全・安心料も含まれている」が社長の口癖。お客様のありがとうのためにベストを尽くします。

住 宇都宮市新里町丁604-28
営 8:00～17:00
休 日曜日　祝日
HP なし
P あり

028-612-7272

カード特典

アジアンリゾートダイニング バリアン

パスポートのいらないアジアンリゾートとして、田原街道沿い、北高校入口で営業しています。ランチはパスタを含む全28種類のメニュー構成!ディナーは、1000種類の飲み放題がついた宴会プランがお得です!本場バリ島で買い付けた調度品の数々も目を引きます。

住 宇都宮市岩曽町32-2
営 11:00～15:00　17:00～25:00
休 無休
HP あり
P あり

028-688-8622

カード特典 ランチ100円OFF　ディナー10%OFF
(パーティープランを除く)

もしものときは…
77.3FM!

77.3 FM ミヤラジ

災害時には市役所など行政と連携をして各地域の情報を発信していきます。スマホからでもミヤラジをお聴きいただけます。

スマートフォンのアプリストア(GooglePlayストアApp storeなど)で「ミヤラジ」で検索!

Android用　iPhone用

※Androidはver.5以上が対象。

77.3 FM 宇都宮コミュニティFM
ミヤラジ
つたわる、つながる、うつのみや

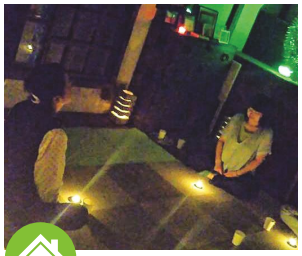

MIYAnoKURA(みやのくら)

遠赤外線とマイナスイオンで癒される大谷石の蔵をリノベーションした非現実的な空間で日替わり占い・セラピー・遠赤外線ドームを体験しよう。開運グッズ・アート作品販売もあり。(火・金は似顔絵依頼OK。)イベント出店募集枠あり。

住 宇都宮市戸祭元町12-1
営 11:00～16:00(延長有)
※月13:00～
休 水曜日　木曜日
HP あり　P あり

070-2183-3895

カード特典　遠赤外線ドーム100円引き

作業服の日興 宇都宮店

厳選された作業服・工具・安全靴・祭り用品などを扱う専門店で、日本文化を世界に発信するオリジナル商品【雷門日興】は、すべて日本製で企画・製造しています。日興オリジナルキャラクターである【WAGARAMAN】は祖国日本復興ヒーローとして日本文化の素晴らしさを発信しています。

住 宇都宮市山本1-32-32
営 月～土6:00～21:00 日9:00～21:00
休 無休
HP あり
P あり(20台)

028-643-7536

カード特典　オリジナルトイレットペーパープレゼント(お一人様一回限り)

梵天の湯

大露天風呂など温泉施設や地域の物産コーナー・農産物直売所などの交流施設があります。体験農園では30種以上の野菜を収穫し、花畑エリアでは春から秋まで常にお花を楽しんでいただけます。羽黒山の神秘的で雄大な山並と、木の温もりに包まれた梵天の湯でおくつろぎください。

住 宇都宮市今里町18-4
営 10:00～21:00
休 毎月第1・第3木曜、1月1日
HP あり
P あり

028-674-8963

カード特典

菓心庵
高林堂
日常に彩りを

●本店　宇都宮市二荒町4-2　マロニエビル1F
TEL　028-633-4946

●陽東店　宇都宮市陽東2-4-11
TEL　028-662-8777

●海道店　宇都宮市海道町169-7
TEL　028-613-5556

●東武宇都宮店　宇都宮市宮園町5-4※東武宇都宮百貨店1階
TEL　028-636-3022(直通)

●JR宇都宮駅店　宇都宮市川向町1-23 駅ビルパセオ店
栃木グランマルシェ(みどりの窓口前)
TEL　028-650-7676(直通)

●氏家店　さくら市氏家2942-7
TEL　028-681-7771

株式会社伸興建設

できるだけ家の中では、家族仲良く長い時間一緒にいたい。だから住まいは家族にとって一番心地よくあってほしい。昔の日本人のように一つの部屋に自然と家族が集うような…家族の笑顔をつなぐデザイン、それが伸興建設の提案する住まいです。

住 さくら市卯の里3-29-3
営 8:00～18:00
休 日曜日 祝日
HP あり
P あり

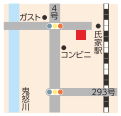

028-682-8371

カード特典　新築完成でTVプレゼント

ガーデンファーム+s

暮らしとともに変化していくお家のように、お庭も楽しみませんか?住んで5年たった方には「お庭セルフメンテ」、10年以上の方には「お庭リノベーション」など、お家に合わせたプランをご提案!お庭のカルテも無料でお作りします。四季折々に表情を見せる庭は、最高の癒やしになります。

住 鹿沼市上石川1643-5
営 日の出～日の入りまで
休 無休
HP あり
P あり

0289-76-2303

カード特典　お庭カルテ作成の方に「病害虫ガイド冊子」プレゼント

スマホからでもミヤラジが聴けます!

スマートフォンのアプリストアで(GooglePlayストア、App store など)

「ミヤラジ」で検索!

77.3 FM ミヤラジ

アプリをダウンロードしてスマホからもミヤラジをお楽しみください!

宇都宮の街なかで圧倒的な存在感!
動画でアピールするなら!

ミヤラジ・バンバ・ビジョン

放映料金
15秒あたり200円～

お問い合せ

株式会社 メディアムーブメント
〒320-0066
宇都宮市駒生2丁目 15-8-201
Tel:028-908-4020 Fax:028-908-4022
support@media-movement.co.jp

スーパーオートバックス宇都宮

花粉が飛び始める季節がやってきます!花粉症のドライバーは、普段以上に運転に注意が必要です。そんな嫌な季節に、少しでも快適に車内で過ごせると良いですよね?車用のプラズマクラスターがあるんですよ!ドリンクホルダーサイズだから使いやすい!とってもオススメ!

住 宇都宮市城東2丁目25-16
営 10:00～19:30
※1/2,1/3 10:00～18:00
休 無休※1/1、2/28店休日
HP あり P あり(51台)

028-610-3777

カード特典 応援価格の7,999円+税から更に5%OFF

オートバックス宇都宮南店

新ドライバーの方、車を乗り換えた方!汚れる前・雨の季節の前に、フロアマットを用意しておきましょう!色やデザインもたくさんの種類から選べますよ!また、シートカバーも一緒に付けると、汚れ防止にもなりますよ。小さいお子様がいる方に特にオススメ!

住 宇都宮市宮の内2-1300
営 10:00～19:30
※1/2,1/3 10:00～18:00
休 無休※1/1、2/28店休日
HP あり P あり(73台)

028-655-4888

カード特典 フロアマット・シートカバー各種10%OFF

オートバックス宇都宮西店

家のエアコンをお掃除するように、車のエアコンにも、フィルターがついています。交換目安は、1年に1回!嫌な匂いや、ホコリ、花粉をしっかりキャッチ!!アレル物質抑制のフィルターもご用意しております!気になった方は、無料点検をご案内しております。

住 宇都宮市駒生2-19-5
営 10:00～19:30
※1/2,1/3 10:00～18:00
休 無休※1/1、2/28店休日
HP あり P あり(67台)

028-600-1800

カード特典 PIAA・ボッシュのエアコンフィルター10%OFF

オートバックス
車検

車検満了日の1ヶ月前から車検が受けられます!
※期間が短くなるわけではありませんので、余裕をもって車検が受けられます。

Tポイントカード 車検でも使える!貯まる!!
土・日・祝祭日でもOK! 車検見積り無料!
webからも予約OK! 24時間365日予約受付! オートバックス宇都宮グループ 検索

例えば…
軽自動車
ワゴンR・ムーヴ・タントクラス

格安コース!
法定諸費用…32,770円(非課税)
車検点検整備・検査料…16,210円(税抜)
合計金額…48,980円(税抜)
(税込50,276円)

ミヤラジ+(プラス)カード提示で
最大5,000円(税抜)の割引適用で!
43,980円(税抜)
(税込44,876円)

スーパーオートバックス 宇都宮
宇都宮市城東2丁目25番16号
TEL.028-610-3777

オートバックス 宇都宮南店
宇都宮市宮の内2-1300
TEL.028-655-4888

オートバックス 宇都宮西店
宇都宮市駒生2-19-5
TEL.028-600-1800

スタッフ募集中! 正社員・アルバイト同時募集
※詳しくは、上記の宇都宮市内3店舗へお電話をお願い致します。

ミヤラジ+ plus

加盟店募集中

「宇都宮」を一緒に盛り上げてくれるお店大募集!

ラジオ放送とマガジン掲載で
(インフォマーシャル・店頭生リポート)
皆さまを応援します!

月額 10,000円(税別)

お問い合わせ
☎028-666-7897 ✉773@miyaradi.com
株式会社 宇都宮コミュニティメディア 〒320-0802 栃木県宇都宮市江野町7-8 堺屋ビル2F

ミヤラジ+(プラス) カード 会員募集中!!

メンバーズクラブ ミヤラジ+(プラス) カードってなに?

宇都宮コミュニティFM「ミヤラジ」がつくる会員サービス「ミヤラジ+(プラス)」!
メンバーになると「ミヤラジ+(プラス)」メンバーズカードがもらえます。(入会金・年会費無料)
加盟店でメンバーズカードを提示するだけで特典が受けられて、
抽選でプレゼントが当たるという超スグレモノ。中学生以上なら無料でGETできます。

メンバーズクラブ ミヤラジ+(プラス) カード特典

Otoku 1

加盟店をご利用の際、カードを見せると、それぞれのお店のオリジナル特典が受けられます。
(カードを提示した本人様のみ)

加盟店の目印
※イメージ

Otoku 2

ミヤラジ+(プラス)会員だけの特別セール・イベント情報などDMやE-mailなどでご案内します。

Otoku 3

抽選でとっておきのプレゼントが当たります。カードナンバーで抽選、当選者はミヤラジのホームページで発表。プレゼント内容は
P53、54をチェック!!

入会申込受付中

●FAXで申し込み

下記申込書に必要事項を記入のうえ、**028-666-7878** までFAXしてください。
※後日郵送にてカードをお届けします。

●パソコンで申し込み

https://www.miyaradi.com/ にアクセス。
お申し込みフォームに必要事項を記入し、送信してください。※後日郵送にてカードをお届けします。

●スタジオでもお申込いただけます

(宇都宮市江野町7−8 堺屋ビル2F)

お客様の同意を得た場合及び法令等により例外として取り扱われる場合を除き、次に掲げる利用目的の達成に必要な範囲内でお客様の個人情報を取扱、必要と認められる目的以外の利用・第三者へ提供をいたしません。
1:プレゼント等の会員特典の通知ならびに発送　2:会員に対する特別セール・イベント情報などの案内の為のDM(ダイレクトメール)、E-mailの発信

キリトリセン

申込日　　年　　月　　日

メンバーズクラブ ミヤラジ+(プラス) カード 申込書

フリガナ お名前		男 ・ 女 既婚 ・ 未婚
生年月日	大正・昭和・平成　　年　　月　　日(　　才)	
ご住所	〒　　-	
ご連絡先	TEL.　　FAX.	
	E-mail	
	携帯メール	
ご職業	会社員　学生　公務員　団体職員　自営業　無職　主婦 その他(　　)	

アンケート

● ラジオで聞きたい・知りたい情報は何ですか?
[　　]

● 宇都宮でよくおでかけする場所やお店は?
[　　]

● 加盟店になってほしいお店は?
[　　]

カード No.　　受付担当:

ミヤラジ+plus カード特典プレゼント 1▶3

抽選は毎月25日!

このナンバーをチェック!!

抽選でとっておきのプレゼントが当たります。カードナンバーで抽選、当選者はミヤラジのホームページで発表。

メンバーズカードのお申し込みはP51をご覧ください。

キリンビール株式会社 栃木支社

フルリニューアルした『キリン一番搾り』。繊細な日本人の味覚に合う、“澄んだ上品なうまさ”を追求し、雑味・渋味を低減し“麦のうまみ”を更にアップさせました。350mlの6本セットを、毎月4名様にプレゼント

キユーピー株式会社 関東支店北関東営業所

キユーピーテイスティドレッシング黒酢たまねぎ210mlを毎月8名様にプレゼント

トータルビューティエステティックサロン C de パラディ

シーデパラディのエステ(施術)に使える金券10,000円を毎月5名様にプレゼント
※女性限定、譲渡OK、使用期限有

タケカワ G-TIME店

タケカワGショック専門店より、人気の「Gショック」(機種は選べません)を期間中1名にプレゼント!

森永乳業株式会社 宇都宮営業所

腸内のビフィズス菌を増やし、おなかの調子を良好に整える毎朝爽快 125ml×12本入りを毎月10名様にプレゼント

宇都宮ヒカリ座

ヒカリ座で使える鑑賞券(2枚)を毎月4組様にプレゼント

農産直売所 あぜみち 上戸祭店

あぜみちで人気のお米生産者斎藤尚哉さんのお米2キロの引換チケットを毎月3名様にプレゼント!引換チケットをあぜみち上戸祭店にお持ちいただくと商品と交換させていただきます。

MIYARADI MEMBER STORE INDEX

加盟店インデックス
分類別50音順

グルメ　ライフ　理・美容室　ファッション雑貨　ビューティー

グルメ

味一番 …… 27
相席イタリアン インコントロ／ランチの店 ゆるりん亭 26
ヴィドフランス宇都宮店…… 30
下野菓子処　うさぎや…… 30
宇都宮餃子館健太餃子　東武宇都宮店 29
ジャズダイニング　宇都宮Fellows…… 28
器+カフェ　アンモナイト…… 40
musicBAR EspeRnza…… 25
甘味・喫茶・ランチの店　おりおん……29
沖縄料理　願寿亭…… 35
グランシャリオ…… 27
豆工房　コーヒーロースト　宇都宮店…… 42
Comida（コミーダ）…… 30
ZIG…… 25
寿限無餃子工房…… 35
中国料理　小閣樓　宇都宮店…… 43
SWEETS Takayoshi…… 36
すし華亭　簗瀬店…… 35
韓国家庭料理　友家…… 25
創作居酒屋　豚鳥…… 37
サンドウィッチカフェ Dream Takeout shop… 26
割烹　中村…… 28
アジアンリゾートダイニング　バリアン…… 46
ニッポンバール HACHITORA…… 33
四季料理　はな坊…… 29
宇都宮アンテナショップ宮カフェ2F Hills Café 28
パティスリー　フラッグス…… 32
梵天丸（魚勇姉妹店）…… 33
御菓子司　桝金…… 43
割烹　三日月…… 29
宇都宮アンテナショップ宮カフェ1F @miya 27
串天ぷら居酒屋　ゆるり…… 28
よち坊／わん温one…… 25
ライオンズヘッド…… 29
和の中…… 38

ライフ

イーデザイン …… 31
イイヅカ工業株式会社 …… 46
いえものがたり株式会社…… 41
いきいき終活サロン　ベルモール会場… 32
有限会社　池田塗装…… 39
一般社団法人　一芸館…… 44
宇都宮和太鼓教室…… 26
ウォーターネット栃木中央…… 39
㈲宇都宮貸家センター…… 33
宇都宮第二トーヨーボウル…… 40
宇都宮電子株式会社…… 45
auショップ　宇都宮駒生…… 38
auショップ　宇都宮西川田…… 41
株式会社　エネ創…… 44
お手伝い110番…… 34
スーパーオートバックス宇都宮…… 49
オートバックス宇都宮西店…… 49
オートバックス宇都宮南店…… 49
トータルフォトスタジオ　かれん…… 25
ガーデンファーム+s …… 48
くさむすび…… 37
サトーカメラ　宇都宮本店…… 34
株式会社　伸興建設…… 48
JTB関東　ウエディングプラザ宇都宮… 27
ステモン宇都宮校…… 39
3Dメイカーズ…… 27
医療法人社団晴澄会　宝木荘…… 36
株式会社　宝木スタッフサービス宇都宮支店 32
ただおみ温泉…… 45
株式会社　栃木事務機…… 38
ドコモショップ　宇都宮駒生店…… 37
ドコモショップ　宇都宮西川田店…… 40
ドコモショップ　宇都宮馬場町店…… 27
ザ・グランドスパ　南大門…… 31
作業服の日興　宇都宮店…… 47
株式会社　日本園芸ガーデン…… 37
フラワーショップ　花いちもんめ…… 46
ハピケン…… 32
Bicyclist's Bicycle…… 44
BICYCLE PARK 02　宇都宮店…… 38
ヒューマンアカデミーロボット教室東武宇都宮駅前教室 情報の森 30
BE-ONE　ベルモール店…… 33
ビジネスシステム通信…… 33
株式会社　ファーストトリップ…… 29
日光世界遺産ウエディング　プリモ…… 45
宇都宮天然温泉　ベルさくらの湯…… 34
スポーツクラブ　ベル・フィットネス…… 32
梵天の湯…… 47
報徳自動車学校…… 41
ほほえみ倶楽部　宇都宮営業所…… 39
株式会社　ホンダカーズ栃木　不動前店… 42
ミニメイドサービス宇都宮本部店…… 36
MIYAnoKURA（みやのくら）…… 47
大和屋…… 31
まちのべんりやさん有限会社　矢古宇建設… 38
ユーミーネット　宇都宮店…… 32

理・美容室

AXCEL E'LEVER 砂田店…… 42
Ultra CUBE at Inoue…… 33

ファッション・雑貨

きものHAUS …… 37
時計・宝石　タケカワ…… 28
靴のタナカ…… 25
鈴為バンバ通り本店…… 31
和ごころりんず・ふるーれ宇都宮店…… 28

ビューティー

C de パラディ …… 34
エステティック　バービー …… 37
Baron.de.M …… 34

カバーエリアのお医者さんが
あなたの健康を見守っています。

ミヤラジホームドクター

HOME DOCTOR

77.3 FM 宇都宮コミュニティFM
ミヤラジ

かわつクリニック

産婦人科・内科・皮膚科

028-639-1118

宇都宮市大寛2-2-26

二人の医師がおりまして産婦人科・内科は河津剛。皮膚科は河津研子が診療しております。市内に開業しておりますので、HP(kawatsu-cl.jp)等ご覧ください。

●診療時間
婦人科、産科、内科
月～土… 9:00～12:30
月・火・水・金… 15:00～18:30
皮膚科 15:00～17:30
火・水・木・金… 9:00～12:00
火・水・金… 15:00～17:30
日曜日… 休診

粕谷歯科医院

一般歯科・小児歯科・歯周病治療・矯正歯科・インプラント・審美歯科・スポーツマウスピース

028-627-2525

宇都宮市中戸祭町850-35

『白く健康な歯で笑顔がすてきな毎日を！』健康な歯をいつまでも維持するには、日ごろからの口腔ケアが大切です。虫歯治療、歯周病予防、矯正等、歯に関するお悩みは粕谷歯科医院までご相談下さい。

●診療時間
午前… 9:00～12:00
午後… 14:00～18:00
月曜午後14:30～18:00
土曜午後14:00～17:00
木・日・祝… 休診
※祝日のある週の木曜は診療

東洋医学治療センター　龍生堂
龍生堂接骨院

東洋医学(はり、きゅう、マッサージ、スポーツ障害)
接骨(骨折、捻挫、打撲、ケガ、交通事故)

028-639-4051

宇都宮市二荒町4-8ペネフィットビル4F

東洋医学の理念に基づいた当院独自の治療法により全身の気血の流れを整え、自然治癒力を向上させ健康で病気にならない身体づくりをモットーに又接骨部門では、ケガ・スポーツ外傷・交通事故等の治療を行っています。

●診療時間
月・火・水・金… 9:00～13:00
15:00～19:00
木・土… 9:00～13:00
日・祝
木、土の午後… 休診

久保川皮膚科医院

皮膚科

028-627-0505

宇都宮市若草4-14-18

正確な診断と丁寧な説明を心がけています。皮膚の組織検査や金属パッチテストも行っています。皮膚科全般の診療の他、良性腫瘍の小手術なども行います。治り難い皮膚病、ニキビ、皮膚がんが心配な時もご来院ください。

●診療時間
月・火・水・金・土… 9:00～13:00
15:00～18:00
木・日・祝日… 休診

たかしま耳鼻咽喉科

耳鼻咽喉科

028-633-9115

宇都宮市材木町1-7

耳鼻咽喉科全般、いびき、無呼吸など睡眠でお悩みの方を対象とした睡眠外来、禁煙のお手伝いをする禁煙外来を行っております。睡眠外来、禁煙外来は完全予約制となりますので、お電話でのご予約をお願いします。

●診療時間
月・火・木・金… 9:00～13:00
15:00～18:00
(10～3月は18:30まで)
土… 9:00～13:00
水・日・祝… 休診

医療法人本郷会　吉田医院

消化器内科・胃腸科内科・漢方内科・大腸肛門外科・内科

028-613-3313

宇都宮市岩曽町917-1

経鼻内視鏡、大腸内視鏡など内視鏡専門医です。消化器胃腸科、肛門科を中心に漢方(統合)医療、高血圧、糖尿病など一般内科診療を行っております。詳しくは「宇都宮、吉田医院」で検索してください。

●診療時間
月・火・水・金… 9:00～12:00
15:00～18:30
土… 9:00～12:00
15:00～16:30
日・木・祝… 休診

医療法人社団　宇光会
村井クリニック

整形外科・リハビリテーション科・内科・麻酔科(ペインクリニック)

028-621-1541

宇都宮市宝木町1-2589

専門診療と総合診療を備え、若い方からお年寄りまで幅広く通院するかかりつけ医機能型クリニックです。通院困難な方には訪問診療を行います。地域連携推進室で他の医療・介護従事者と連携し生活全体を支えます。

●診療時間
【整形外科】
月・火・木・金・土… 9:00～12:30
(土は午前のみ) 14:30～18:30
【もの忘れ外来】
月・水… 9:00～12:30(予約制)
【総合診療科】
火・水… 9:00～12:30
【ペインクリニック】
月・火・金… 14:30～18:30
土(隔週)… 9:00～13:00
水・土(午後)・日・祝… 休診

鹿沼病院

精神科・心療内科・内科

0289-64-2255

鹿沼市千渡1585-2

うつ病、不安障害、適応障害、統合失調症、認知症等、精神疾患一般を診療いたします。内科は月・水・木曜のみの診療となります。

●診療時間
月・火・水・木・金・土… 9:00～12:00
日・祝… 休診

医療法人健明会
名取歯科医院

一般歯科・口腔外科・矯正歯科

0120-284-622

宇都宮市塙田4-1-29

ストレスなく噛むことができる「噛み合わせ治療」を基本とし、最新技術と「マイクロスコープ」による的確な治療と、患者様のご要望に沿ったオーダーメイドの治療をご提案します。

●診療時間
月・火・水・木・金・土… 9:00～12:30
14:00～18:00
日・祝日… 休診

あなたの健康・安全へのパスポート!

お薬手帳の使い方

●お薬の重なり、飲み合わせ、副作用の防止などに役立ちます。

●市販のお薬や健康食品を飲んでいるときはご自分で書き込むか、薬剤師へお申し出ください。

病院や薬局に行くときには必ずお薬手帳を持っていきましょう。

77.3 FM
宇都宮コミュニティFM

ミヤラジ 77.3FM

つたわる、つながる、うつのみや

宇都宮コミュニティメディア　代理店 宇都宮電子株式会社

宇都宮コミュニティFM 緊急告知ラジオ実証実験開始のご案内

この度(株)宇都宮コミュニティメディア(ミヤラジ)より災害情報を宇都宮市民の皆様に迅速にお伝えするため、ミヤラジ専用緊急告知ラジオの実証実験を行います。
株主様と加盟店様の方々に先行して約200台を配布予定です。

緊急告知ラジオとは??

【緊急告知ラジオ】とは

災害時の緊急情報を既設のFM局の電波を利用して、
第一報を速やかに広く地域住民に伝える情報伝達の仕組みです。
自治体からの緊急要請などにより通常放送に割り込んで、
緊急情報が流れます。
ミヤラジ局内装置から自動的に起動信号を発信し
強制的にスイッチの入った状態にし、その情報を伝えます。
(終了信号にてスイッチは切れた状態に戻ります。)

災害時 情報発信のイメージ図

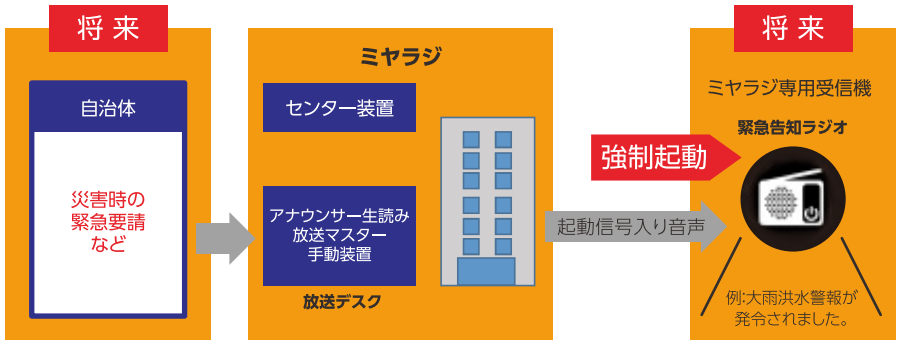

77.3 MHz FM

宇都宮電子はミヤラジを応援しています！

50 Years of Creation
SINCE1969

製品とサービス

無線通信応用システム設計開発事業
各種情報システム事業
高機能監視カメラシステム事業
調査設計技術サポート
その他各種システム設計・開発

最新のテクノロジーで、人々の安全安心・快適を守ります！

Utsunomiya Electronic Co,Ltd UEC 宇都宮電子株式会社
〒321-0982　宇都宮市御幸ヶ原町44-16
TEL：028-683-1123　FAX：028-683-1130
http://www.uecc.co.jp/

100年先も誇れる次の宇都宮のために、いまはじめよう。未来へのアクション。

MOVE NEXT UTSUNOMIYA
LRTからはじめる、次の暮らし

「MOVE NEXT」とはLRTを軸に市全体の交通ネットワークを充実させる取組を表すメッセージ。クルマだけに頼ることなく、子どもから高齢者までみんなが便利にスムーズに移動できるまちをつくることで、人の流れを活性化し、まちの賑わいを高め、活気ある宇都宮を創ります。

※車両はイメージです。

市民応援団teamNEXT拡大中!!

宇都宮の未来や私たちの将来を盛り上げていくメンバーです

team NEXTは、宇都宮の未来に関する情報発信やさまざまな市民参画型の活動を通じて「MOVE NEXT」の取組を応援する市民の集まりです。市の東西をつなぐLRTは、未来のための“きっかけ”の1つ。100年先も便利で快適に暮らせる宇都宮を、一緒に考え、創っていきませんか?
皆さんの参加をお待ちしています!!

参加方法は u-movenext.net にアクセス！▼

～ team NEXTに参加いただくと！～
NEXTバンド(リストバンド) & まるわかりBOOK を進呈！

あなたも teamNEXT メンバーに！

これを読んで宇都宮の未来を考えよう！➡

色は選べる２色 ➡

teamNEXTの参加はコチラ!
u-movenext.net
MOVENEXT 宇都宮

Facebook 更新中!
LRT事業に関する情報やオープンスクエアの様子などをお届けします。

(問)LRT整備室協働広報室 ☎028-632-2305

盆栽
古松園

盆栽 古松園

OPEN 10:00～17:00
不定休（事前にご連絡ください。）

宇都宮市下荒針町 2678-1050
（◀QRからGoogle Mapにアクセス）
TEL.028-648-9364
FAX.028-648-8464

http://kosyoen.com

イベントのお知らせ

第22回 日本盆栽逸品展
会　場／栃木県総合文化センター
期　間／平成30年
1月5日(金)～1月8日(月)
入場料／無料

第92回 国風盆栽展
会　場／東京都美術館
期　間／平成30年
前期2月8日(木)～11日(日)
後期2月13日(火)～16日(金)
入場料／2,000円